Tribunal de Justiça do Estado do Rio de Janeiro
Página
12562
Carimbado Eletronicamente

LASPRO
CONSULTORES

**EXCELENTÍSSIMO SENHOR DOUTOR JUIZ DE DIREITO DA 1ª VARA EMPRESARIAL DA COMARCA DA CAPITAL DO ESTADO DO RIO DE JANEIRO**

TJRJ CAP EMP01 202116366459 10/09/21 13:54:50139581 PROGER-VIRTUAL

**Recuperação Judicial**
**Autos n° 0248791-47.2019.8.19.0001**

**LASPRO CONSULTORES LTDA.**, representada por **ORESTE NESTOR DE SOUZA LASPRO**, Administradora Judicial nomeada nos autos da Recuperação Judicial em epígrafe, requerida por **ENSEADA INDÚSTRIA NAVAL S.A. E OUTRA – GRUPO ENSEADA**, vem, respeitosamente, à presença de Vossa Excelência, com fulcro no art. 22, II, "a" e "c", da Lei n° 11.101/2005, apresentar o **Relatório Mensal de Atividades**, referente ao período de **junho a julho de 2021**.

72-1005.1 CT | MM//CB

Fone: +55 11 3211-3010 / Fax: +55 11 3255-3727
R. Major Quedinho, 111 - 18º andar • Centro
01050-030 • São Paulo/SP
lasproconsultores.com.br

Fone: + 39-02 79 47 65 / Fax: + 39-02 78 44 97
Via Visconti di Modrone nº 8/10
20122 • Milão/Itália
edoardoricci.it

Tribunal de Justiça do Estado do Rio de Janeiro
Página
12563
Carimbado Eletronicamente

LASPRO
CONSULTORES

**Sumário**

I. INTRODUÇÃO ..... 3
I.1. QUADRO SOCIETÁRIO ..... 5
II. SITUAÇÃO ECONÔMICO-FINANCEIRA ..... 7
II.1. ENSEADA INDÚSTRIA NAVAL S.A – "ENSEADA NAVAL" ..... 7
A. Balanço Patrimonial ..... 7
B. Demonstração do Resultado do Exercício ..... 26
C. Fluxo de Caixa ..... 31
D. Funcionários ..... 32
E. Impostos ..... 34
F. Demais Relatórios ..... 34
II.2. ENSEADA INDÚSTRIA NAVAL PARTICIPAÇÕES S.A – "ENSEADA PARTICIPAÇÕES" ..... 35
A. Balanço Patrimonial ..... 35
B. Demonstração do Resultado do Exercício ..... 38
C. Fluxo de Caixa ..... 39
D. Funcionários ..... 40
E. Impostos ..... 40
III. DO PLANO DE RECUPERAÇÃO JUDICIAL ..... 41
IV. DILIGÊNCIA ..... 52
V. PENDÊNCIAS ..... 96
VI. CONCLUSÃO ..... 96
VII. ENCERRAMENTO ..... 97



Fone: +55 11 3211-3010 / Fax: +55 11 3255-3727
R. Major Quedinho, 111 - 18º andar • Centro
01050-030 • São Paulo/SP
lasproconsultores.com.br

Fone: + 39-02 79 47 65 / Fax: + 39-02 78 44 97
Via Visconti di Modrone nº 8/10
20122 • Milão/Itália
edoardoricci.it

Tribunal de Justiça do Estado do Rio de Janeiro
Página
12564
Carimbado Eletronicamente

LASPRO
CONSULTORES

## I. INTRODUÇÃO

1. A **ENSEADA INDÚSTRIA NAVAL S.A. – "ENSEADA NAVAL"** atua na indústria naval, principalmente na construção e integração de unidades *offshore* (no mar), assim como na construção de embarcações, navios especializados e de apoio, bem como reparos navais. Constituída em junho de 2010, a partir da parceria dos grupos **ODEBRECHT, OAS** e **UTC**, tendo ainda a **KAWASAKI** ingressado na sociedade em 2012.

2. A **ENSEADA NAVAL** possui como seu ativo o Estaleiro Paraguaçu, na Bahia, concebido para desenvolver projetos complexos de engenharia naval, tendo capacidade de processamento de até cem mil toneladas de aço por ano, enquanto que a **ENSEADA INDÚSTRIA NAVAL PARTICIPAÇÕES S.A – ENSEADA PARTICIPAÇÕES** é uma sociedade *holding* e controladora da **ENSEADA NAVAL**.

3. Entre os anos de 2011 e 2012, a **ENSEADA NAVAL** conquistou 2 (dois) contratos importantes, sendo 1 (um) para a conversão de 4 (quatro) navios petroleiros em plataformas de produção, intitulado "Projeto Conversão" e outro para construção de seis navios-sonda, intitulado "Projeto Sondas", gerando postos de trabalho nos Estados do Rio de Janeiro e da Bahia, arrecadando milhões em tributos e criando uma grande cadeia de fornecedores, desenvolvida para atender às demandas desse mercado

- **Projeto Conversão** foi contratado para converter 4 (quatro) *Very Large Crude Carriers*, em unidades de produção de petróleo para a Petrobrás



Fone: +55 11 3211-3010 / Fax: +55 11 3255-3727
R. Major Quedinho, 111 - 18º andar • Centro
01050-030 • São Paulo/SP
lasproconsultores.com.br

Fone: + 39-02 79 47 65 / Fax: + 39-02 78 44 97
Via Visconti di Modrone nº 8/10
20122 • Milão/Itália
edoardoricci.it

Tribunal de Justiça do Estado do Rio de Janeiro
Página
12565
Carimbado Eletronicamente



Netherlands B.V. – "PNBV", sendo entregue no segundo semestre de 2016. Adicionalmente, em função das circunstâncias de finalização deste contrato, a **ENSEADA NAVAL** ainda apresenta valores a receber da "PNBV", relacionados às alterações de escopo e pleitos contratuais, além de custos de desmobilização e encerramento de contrato, restando saldo de obrigações junto a fornecedores e a "PNBV".

- **Projeto Sondas** foi assinado em agosto de 2012, com seis subsidiárias da Sete Brasil Participações S.A – "Subsidiárias Sete Brasil", em conjunto com a Sete Brasil Participações S.A. – "Sete Brasil", seis contratos para a construção de seis navios-sonda. A interrupção dos pagamentos das Subsidiárias Sete Brasil à **ENSEDA**, em novembro de 2014, impactou negativamente o andamento do projeto, cuja construção foi paralisada com avanço físico de 74% no primeiro navio-sonda – Ondina e 32% no segundo navio-sonda – Pituba.

4. Em 2015, em função da paralisação dos pagamentos devidos pelas Subsidiárias Sete Brasil – principais clientes do grupo, a **ENSEADA NAVAL** decidiu suspender a última fase das obras de construção do estaleiro próprio de Maragogipe/BA, ocasião em que a construção atingia 82% do progresso de execução.

5. Em janeiro de 2017, com quórum inicial formado pelos credores signatários que representavam 64% do total dos créditos, a **ENSEADA NAVAL** apresentou o Pedido de Homologação do Plano de Recuperação Extrajudicial junto ao Poder Judiciário do Rio de Janeiro, tendo como objetivo reestruturar, de forma ordenada, a dívida perante determinados grupos de credores, além de criar um ambiente mais estável para focar na



Fone: +55 11 3211-3010 / Fax: +55 11 3255-3727
R. Major Quedinho, 111 - 18º andar • Centro
01050-030 • São Paulo/SP
lasproconsultores.com.br

Fone: + 39-02 79 47 65 / Fax: + 39-02 78 44 97
Via Visconti di Modrone nº 8/10
20122 • Milão/Itália
edoardoricci.it

Tribunal de Justiça do Estado do Rio de Janeiro
Página
12566
Carimbado Eletronicamente



continuidade das atividades e atrair novas oportunidades de negócios. A homologação do Plano de Recuperação Extrajudicial ocorreu em novembro de 2017.

6. Dando continuidade à reestruturação, o **GRUPO ENSEADA,** em 04 de outubro de 2019, ingressou com o pedido de Recuperação Judicial, alegando que a primeira tentativa de superar sua instabilidade financeira através do Plano de Recuperação Extrajudicial não foi suficiente para garantir o planejado soerguimento financeiro, pois as previsões de recuperação do segmento *offshore* não se confirmaram com o tempo inicialmente esperado, bem como o inadimplemento de seus clientes não foram sanados.

7. Em r. decisão proferida em 9 de outubro de 2019 (publicada no DJE do dia 16 de outubro de 2019), conforme fls. 996/999 e 1044 dos autos, o MM. Juízo da 1ª Vara Empresarial da Comarca da Capital do Estado do Rio de Janeiro, Dr. Alexandre de Carvalho Mesquita, deferiu o processamento da Recuperação Judicial do **GRUPO ENSEADA**.

## I.1. QUADRO SOCIETÁRIO

8. A **ENSEADA INDÚSTRIA NAVAL S.A. – "ENSEADA NAVAL"**, inscrita no CNPJ nº 12.243.301/0001-25, com sede na Rua A, Fazenda Boa Vista do Gurjão e Dendê, Anexo 2, Enseada do Paraguaçu, CEP: 44420-000, Maragogipe/BA. O capital social subscrito e integralizado é de R$ 438.678.750 (quatrocentos e trinta e oito milhões, seiscentos e setenta e oito



Fone: +55 11 3211-3010 / Fax: +55 11 3255-3727
R. Major Quedinho, 111 - 18º andar • Centro
01050-030 • São Paulo/SP
lasproconsultores.com.br

Fone: + 39-02 79 47 65 / Fax: + 39-02 78 44 97
Via Visconti di Modrone nº 8/10
20122 • Milão/Itália
edoardoricci.it

Tribunal de Justiça do Estado do Rio de Janeiro
Página
12567
Carimbado Eletronicamente

LASPRO
CONSULTORES

mil, setecentos e cinquenta reais), representado por 655.765.191 (seiscentos e cinquenta e cinco milhões, setecentos e sessenta e cinco mil, cento e noventa e uma) ações ordinárias, nominativas e sem valor nominal, distribuídas conforme quadro a seguir:

| Acionista | Ações | % | Capital Social (Em R$) |
|---|---|---|---|
| Enseada Participações | 655.765.191 | 100% | 438.678.750 |

9. A **ENSEADA INDÚSTRIA NAVAL PARTICIPAÇÕES S.A – "ENSEADA PARTICIPAÇÕES"**, inscrita no CNPJ nº 15.427.668/0001-97, com sede na Avenida Cidade Lima, n° 86, Edifício Novocais do Porto, 6° andar, Santo Cristo, CEP: 20220-710, Rio de Janeiro/RJ.

10. O capital social integralizado é de R$ 1.115.663.449 (um bilhão, cento e quinze milhões, seiscentos e sessenta e três mil, quatrocentos e quarenta e nove reais), representado por 1.828.244.416 (um bilhão, oitocentos e vinte e oito milhões, duzentos e quarenta e quatro mil, quatrocentos e dezesseis) ações ordinárias, nominativas e sem valor nominal, distribuídas conforme quadro a seguir:

**Em R$**

| Acionista | Ações | % | Capital Social | Capital a Integralizar | Capital Integralizado |
|---|---|---|---|---|---|
| OPE | 1.777.959.853 | 97,25% | 1.072.179.609 | - | 1.072.179.609 |
| OAS | 50.284.563 | 2,75% | 50.284.563 | 6.800.723 | 43.483.841 |
| | 1.828.244.416 | 100% | 1.122.464.172 | 6.800.723 | 1.115.663.449 |

72-1005.1 CT | MM//CB

Fone: +55 11 3211-3010 / Fax: +55 11 3255-3727
R. Major Quedinho, 111 - 18° andar • Centro
01050-030 • São Paulo/SP
lasproconsultores.com.br

Fone: + 39-02 79 47 65 / Fax: + 39-02 78 44 97
Via Visconti di Modrone nº 8/10
20122 • Milão/Itália
edoardoricci.it

Tribunal de Justiça do Estado do Rio de Janeiro
Página
12568
Carimbado Eletronicamente

LASPRO
CONSULTORES

## II. SITUAÇÃO ECONÔMICO-FINANCEIRA

11. Cabe observar que as Recuperandas são as responsáveis pelo fornecimento das informações acerca de suas atividades e contempladas neste Relatório, inclusive sob as penas do art. 171, da Lei nº 11.101/2005.

12. A situação operacional é apresentada a partir dos documentos solicitados à Recuperanda conforme: **(A)** Balanço Patrimonial; **(B)** Demonstração do Resultado do Exercício; **(C)** Fluxo de Caixa; **(D)** Funcionários; **(E)** Impostos; e, **(F)** Demais Relatórios.

13. As informações que seguem foram compiladas dos balancetes mensais de fevereiro a maio de 2021, já apresentado em relatório anterior, a julho de 2021, os quais foram disponibilizados pelas Recuperandas.

### II.1. ENSEADA INDÚSTRIA NAVAL S.A – "ENSEADA NAVAL"

#### A. Balanço Patrimonial

14. Os **Ativos** da **ENSEADA NAVAL** apresentaram constante movimentação no último semestre, entretanto, não expressivas, detendo, em julho de 2021, a importância de R$ 3.488.741.709 (três bilhões, quatrocentos e oitenta e oito milhões, setecentos e quarenta e um mil, setecentos e nove reais).



Fone: +55 11 3211-3010 / Fax: +55 11 3255-3727
R. Major Quedinho, 111 - 18º andar • Centro
01050-030 • São Paulo/SP
lasproconsultores.com.br

Fone: + 39-02 79 47 65 / Fax: + 39-02 78 44 97
Via Visconti di Modrone nº 8/10
20122 • Milão/Itália
edoardoricci.it

Tribunal de Justiça do Estado do Rio de Janeiro
Página
12569
Carimbado Eletronicamente

LASPRO
CONSULTORES

15. O principal **Ativo** da **ENSEDA NAVAL** em julho de 2021, refere-se ao **Imobilizado**, equivalendo a 83% dos bens e direitos nesse período. Observa-se, redução de R$ 942.155 (novecentos e quarenta e dois mil, cento e cinquenta e cinco reais) em julho de 2021, totalizando saldo bruto de R$ 2.967.030.106 (dois bilhões, novecentos e sessenta e sete milhões, trinta mil, cento e seis reais), sendo mensalmente registradas as **Depreciações**, reduzindo os valores dos bens em virtude do desgaste, perfazendo montante líquido de R$ 2.883.841.229 (dois bilhões, oitocentos e oitenta e três milhões, oitocentos e quarenta e um mil, duzentos e vinte e nove reais).

- A redução ocorrida em julho de 2021 está atribuída as alíneas destacadas abaixo, dos quais foram alienados à sociedade empresária TENENGE, no valor de R$ 1.529.450 (um milhão, quinhentos e vinte e nove mil, quatrocentos e cinquenta reais), conforme autorização do MM. Juízo da Recuperação Judicial em r. decisão de fls. 10.055/10.056. Ademais, a Recuperanda esclareceu que *o valor dos bens aprovados pela alienação considerou o valor unitário, em conformidade com a lista anexa*



Fone: +55 11 3211-3010 / Fax: +55 11 3255-3727
R. Major Quedinho, 111 - 18º andar • Centro
01050-030 • São Paulo/SP
lasproconsultores.com.br

Fone: + 39-02 79 47 65 / Fax: + 39-02 78 44 97
Via Visconti di Modrone nº 8/10
20122 • Milão/Itália
edoardoricci.it

Tribunal de Justiça do Estado do Rio de Janeiro
Página
12570
Carimbado Eletronicamente

LASPRO
CONSULTORES

*protocolada pela Enseada* (fl. 9789) no valor total de R$ 1.540.072 (um milhão quinhentos e quarenta mil e setenta e dois reais), onde *a TENENGE (compradora), de última hora, acabou por desistir da compra de 2 dos 34 itens originalmente desejados, são eles: laços de segurança (item 11) e refletores (item 21). Essa desistência culminou numa diferença ínfima de R$ 10.612,14.*

- Foram disponibilizadas as notas fiscais de venda que suportam a operação realizada.

| | | | | | |
|---|---|---|---|---|---|
| 1231 | IMOBILIZADO | 2.885.054.542,77 | 776.262,03 | - 1.989.576,03 | 2.883.841.228,77 |
| 123101 | TERRENOS | 7.352.916,00 | - | - | 7.352.916,00 |
| 12310101 | TERRENOS | 7.352.916,00 | - | - | 7.352.916,00 |
| 1231010101 | TERRENOS | 7.352.916,00 | - | - | 7.352.916,00 |
| 123102 | BENS E INSTALAÇÕES | 338.977.251,55 | - | - 942.154,77 | 338.035.096,78 |
| 12310201 | BENS E INSTALAÇÕES | 338.977.251,55 | - | - 942.154,77 | 338.035.096,78 |
| 1231020101 | EDIFICACÕES E CONSTRUÇÕES | 196.146.914,30 | - | - | 196.146.914,30 |
| 1231020102 | BENFEITORIAS | 2.549.134,04 | - | - | 2.549.134,04 |
| 1231020103 | INSTALAÇÕES INDUSTRIAIS | 57.548.315,87 | - | - | 57.548.315,87 |
| 1231020104 | MAQUINAS E EQUIPAMENTOS | 52.862.429,20 | - | - 895.114,52 | 51.967.314,68 |
| 1231020105 | MOVEIS E UTENSILIOS | 6.815.835,94 | - | - 480,00 | 6.815.355,94 |
| 1231020106 | VEICULOS | 499.402,92 | - | - | 499.402,92 |
| 1231020107 | EMBARCAÇÕES | 613.009,46 | - | - | 613.009,46 |
| 1231020108 | FERRAMENTAS E ACESSORIOS | 5.864.193,46 | - | - 46.560,25 | 5.817.633,21 |
| 1231020109 | EQUIPAMENTOS DE INFORMATICA | 15.474.941,75 | - | - | 15.474.941,75 |
| 1231020110 | EQUIPAMENTOS DE SEGURANÇA | 370.930,50 | - | - | 370.930,50 |
| 1231020112 | BENS CONTROLADOS - BPV | 232.144,11 | - | - | 232.144,11 |
| 123103 | DEPRECIAÇÕES E AMORTIAZAÇÕES ACUMULADAS | - 82.917.717,89 | 776.262,03 | - 1.047.421,26 | - 83.188.877,12 |

- Além disso, foram disponibilizados os <u>relatórios analíticos do imobilizado e das depreciações</u>, não contemplando a alínea "*importações em andamento – imobilizações*" na importância de R$ 17,8 milhões (dezessete milhões e oitocentos mil reais), além de incluir o montante líquido de R$ 90.443.428 (noventa milhões, quatrocentos e quarenta e três mil, quatrocentos e vinte e oito reais), relativos ao **Intangível** <u>líquido</u>, somando, em julho de 2021, R$ 2.956.470.383 (dois bilhões, novecentos



Fone: +55 11 3211-3010 / Fax: +55 11 3255-3727
R. Major Quedinho, 111 - 18º andar • Centro
01050-030 • São Paulo/SP
lasproconsultores.com.br

Fone: + 39-02 79 47 65 / Fax: + 39-02 78 44 97
Via Visconti di Modrone nº 8/10
20122 • Milão/Itália
edoardoricci.it

Tribunal de Justiça do Estado do Rio de Janeiro
Página
12571
Carimbado Eletronicamente

LASPRO
CONSULTORES

e cinquenta e seis milhões, quatrocentos e setenta mil, trezentos e oitenta e três reais), condizentes com o saldo contábil do mesmo período.

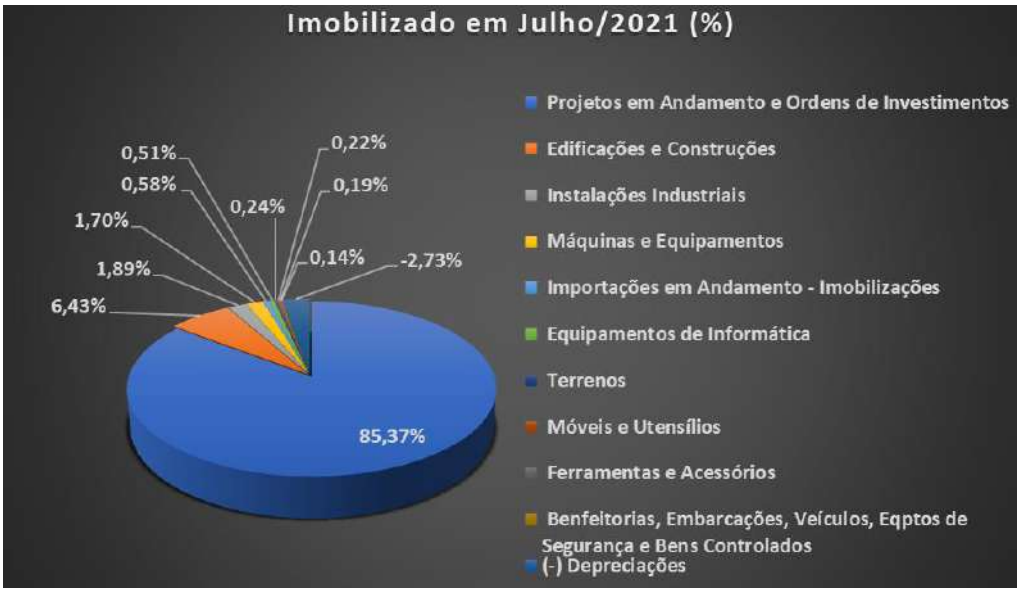


16. Outros 9% dos **Ativos,** em julho de 2021, correspondem aos **Tributos e Contribuições a Recuperar**, registrados no ativo circulante e ativo não circulante, equivalendo ao montante de R$ 308.661.777 (trezentos e oito milhões, seiscentos e sessenta e um mil, setecentos e setenta e sete reais), dos quais 56% referem-se à COFINS. Observa-se tendência decrescente no último semestre, indicando a utilização de créditos fiscais para abatimento dos impostos correntes.



Fone: +55 11 3211-3010 / Fax: +55 11 3255-3727
R. Major Quedinho, 111 - 18º andar • Centro
01050-030 • São Paulo/SP
lasproconsultores.com.br

Fone: + 39-02 79 47 65 / Fax: + 39-02 78 44 97
Via Visconti di Modrone nº 8/10
20122 • Milão/Itália
edoardoricci.it

LASPRO
CONSULTORES

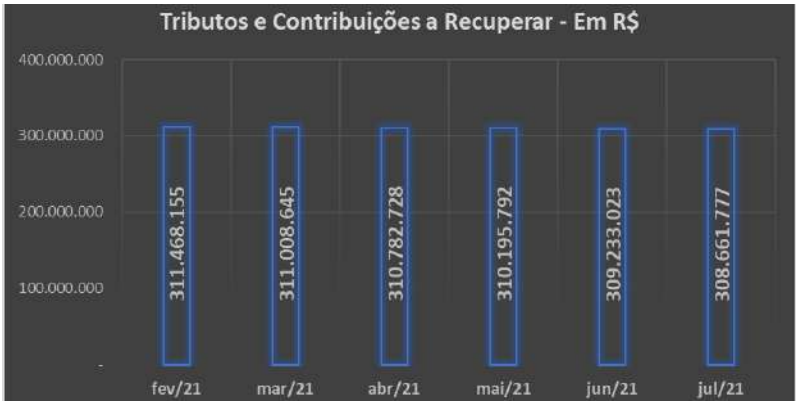


17. As **Contas a Receber de Clientes**, alocadas no ativo circulante e ativo não circulante, somaram R$ 128.728.817 (cento e vinte e oito milhões, setecentos e vinte e oito mil, oitocentos e dezessete reais), em julho de 2021, dos quais:

- 94% dos recebíveis, referem-se aos **Clientes Terceiros – Mercado Externo**, na monta de R$ 120.884.812 (cento e vinte milhões, oitocentos e oitenta e quatro mil, oitocentos e doze reais) líquidos, onde, mensalmente, há o reconhecimento das variações cambiais incididas sobre operações em moeda estrangeira, sendo o principal responsável pelas oscilações da rubrica nos últimos meses.

  - Líquidos, ou seja, descontando a estimativa de perda de contas a receber em atraso junto à Subsidiária Sete Brasil, relativo ao contrato de construção de 6 (seis) navios-sonda, considerando ainda a possibilidade de não receber a quantia de R$ 1.168.828.345 (um bilhão, cento e sessenta e oito milhões, oitocentos e vinte e oito mil, trezentos e quarenta e cinco reais), alocados no ativo não circulante.



Fone: +55 11 3211-3010 / Fax: +55 11 3255-3727
R. Major Quedinho, 111 - 18º andar • Centro
01050-030 • São Paulo/SP
lasproconsultores.com.br

Fone: + 39-02 79 47 65 / Fax: + 39-02 78 44 97
Via Visconti di Modrone nº 8/10
20122 • Milão/Itália
edoardoricci.it

Tribunal de Justiça do Estado do Rio de Janeiro
Página
12573
Carimbado Eletronicamente

LASPRO
CONSULTORES

- 5% dos recebíveis, referem-se aos **Clientes Terceiros – Mercado Local**. No ativo circulante, referem-se ao contrato de serviços portuários de preparação, atracação e permanência de uma sonda de perfuração do tipo semissubmersível em um dos cais do estaleiro, enquanto no ativo não circulante há contratos firmados para conversão de casco simples/duplo de 4 (quatro) navios em plataformas de produção, totalizando R$ 5.972.069 (cinco milhões, novecentos e setenta e dois mil e sessenta e nove reais) em julho de 2021.
- 1% dos recebíveis referem-se aos **Clientes Empresas Ligadas**: **CONSTRUTORA NORBERTO ODEBRECHT S/A**, **ODEBRECHT DEFESA E TECNOLOGIA S/A** e **TENENGE ENGENHARIA LTDA**, na importância de R$ 1.871.936 (um milhão, oitocentos e setenta e um mil, novecentos e trinta e seis reais).

**Em R$**

| Clientes | Jul/21 |
|---|---|
| ONDINA DRILLING B.V. | 74.282.659 |
| PETROBRAS NETHERLANDS B.V. - PNBV | 14.287.895 |
| PITUBA DRILLING B.V. | 12.196.797 |
| ITAPEMA DRILLING B.V. | 5.413.550 |
| INTERLAGOS DRILLING B.V. | 4.594.701 |
| BOIPEBA DRILLING B.V. | 4.443.084 |
| COMANDATUBA DRILLING B.V. | 3.927.628 |
| BAHIA MINERAÇÃO S/A | 2.857.341 |
| BRAZIL IRON TRADING LIMITED | 1.738.499 |
| TENENGE ENGENHARIA LTDA | 1.529.450 |
| VANADIO DE MARACAS S/A | 1.305.413 |
| VA AÇO FORTE COMÉRCIO ATACADISTA DE | 538.770 |
| COPA ENG AMBIENTAL E LOC DE EQUIP | 533.396 |
| SS COMERCIO DE METAIS LTDA ME | 363.211 |
| ODEBRECHT DEFESA E TECNOLOGIA S.A. | 268.294 |
| OR EMPREENDIMENTOS IMOBILIARIOS | 187.333 |
| MARINAV AGENCIA MARITIMA LTDA | 102.706 |
| Construtora Norberto Odebrecht S/A | 74.193 |
| OTIMA BRASIL S.A | 70.675 |
| OAS ENGENHARIA E CONSTRUCAO S.A. | 8.875 |
| PDEZOITO CONSULTORIA & GESTAO EMPRE | 2.350 |
| SAGA REBOCADORES E SERVIÇOS MARÍTIM | 2.000 |
| **Total Geral** | **128.728.817** |

*(*) Dados extraídos do relatório suporte disponibilizado.*

72-1005.1 CT | MM//CB

Tribunal de Justiça do Estado do Rio de Janeiro
Página
12574
Carimbado Eletronicamente

LASPRO
CONSULTORES

18. Os **Adiantamentos a Fornecedores** mantiveram saldos lineares nos últimos meses, totalizando, em julho de 2021, antecipações de R$ 51.965.406 (cinquenta e um milhões, novecentos e sessenta e cinco mil, quatrocentos e seis reais). Observa-se que não houve disponibilização da composição analítica da rubrica, não sendo possível aprofundar a análise.

19. Apresentando estabilidade próxima a R$ 12,7 milhões (doze milhões e setecentos mil reais) no último semestre, os **Estoques** registraram, em julho de 2021, R$ 12.773.181 (doze milhões, setecentos e setenta e três mil, cento e oitenta e um reais), onde:

- 53% referem-se aos **Estoques de Terceiros**, o que equivale ao montante de R$ 6.822.210 (seis milhões, oitocentos e vinte e dois mil, duzentos e dez reais), que se mantém sem movimentação desde dezembro de 2018. Tal montante refere-se aos equipamentos que se encontram no Japão para devolução ao fornecedor, no âmbito de um acordo bilateral firmado entre as partes.
- 36% distribuído entre **Materiais de Manutenção**, **Materiais de Aplicação** e **Insumos**, totalizando R$ 4.645.903 (quatro milhões, seiscentos e quarenta e cinco mil, novecentos e três reais), devidamente suportado pelo livro de inventário disponibilizado.
- 10% relativos à **Importação em Andamento**, que permaneceu com saldo de R$ 1.305.068 (um milhão, trezentos e cinco mil e sessenta e oito reais), relativos aos processos de desembaraço de compras de equipamentos.



Fone: +55 11 3211-3010 / Fax: +55 11 3255-3727
R. Major Quedinho, 111 - 18º andar • Centro
01050-030 • São Paulo/SP
lasproconsultores.com.br

Fone: + 39-02 79 47 65 / Fax: + 39-02 78 44 97
Via Visconti di Modrone nº 8/10
20122 • Milão/Itália
edoardoricci.it

Tribunal de Justiça do Estado do Rio de Janeiro
Página
12575
Carimbado Eletronicamente

LASPRO
CONSULTORES

20. Com pico de crescimento em abril de 2021, quando atingiu a importância próxima a R$ 12,6 milhões (doze milhões e seiscentos mil reais), a rubrica **Caixa e Equivalentes de Caixa**, permaneceu em linha decrescente nos meses subsequentes até junho de 2021, registrando, em julho de 2021, aumento de 11%, detendo R$ 10.546.411 (dez milhões, quinhentos e quarenta e seis mil, quatrocentos e onze reais), onde:

- R$ 5.442.235 (cinco milhões, quatrocentos e quarenta e dois mil, duzentos e trinta e cinco reais), referem-se aos recursos mantidos em conta corrente no **BANCO BRADESCO**, devidamente suportado pelo extrato bancário disponibilizado.
- R$ 3.832.487 (três milhões, oitocentos e trinta e dois mil, quatrocentos e oitenta e sete reais), referem-se aos valores em moeda estrangeira – dólar, euro e lene - mantidos em conta corrente no **BANCO ITAÚ** C/C 1728-0, cujos extratos bancários foram disponibilizados.
- Foram disponibilizados os extratos bancários relativos aos bancos: **BANCO DO BRASIL** C/C 11959-8 e C/C 11985-7, **CAIXA ECONÔMICA FEDERAL** C/C 1000-6 e **BANCO ITAÚ** C/C 0647-5, somando, em julho de 2021, R$ 990.170 (novecentos e noventa mil, cento e setenta reais), condizentes com os saldos contábeis apresentados.
- As alíneas: Bancos Entradas e Bancos Saídas[1], registraram, em julho de 2021, saldo de R$ 276.314 (duzentos e setenta e seis mil, trezentos e quatorze reais).

[1] "*Bancos Entradas e Bancos Saídas, não se referem a contas bancárias independentes, são contas contábeis que registram, individualmente, as entradas e saídas de suas respectivas contas movimento*."



Fone: +55 11 3211-3010 / Fax: +55 11 3255-3727
R. Major Quedinho, 111 - 18º andar • Centro
01050-030 • São Paulo/SP
lasproconsultores.com.br

Fone: + 39-02 79 47 65 / Fax: + 39-02 78 44 97
Via Visconti di Modrone nº 8/10
20122 • Milão/Itália
edoardoricci.it

Tribunal de Justiça do Estado do Rio de Janeiro
Página
12576
Carimbado Eletronicamente

LASPRO
CONSULTORES

- As alíneas[2] **HSBC** e **SANTANDER** permaneceram sem movimentação no último bimestre, apresentando, de forma conjunta, R$ 174 (cento e setenta e quatro reais).
- A alínea **ABC** apresentou, em março de 2021, redução de R$ 46.088 (quarenta e seis mil e oitenta e oito reais), totalizando R$ 30 (trinta reais) e permanecendo sem movimentação em julho de 2021.

  Não foram disponibilizados documento que suporte a baixa contábil efetuada.

**Em R$**

| Balanço Patrimonial em: | fev/21 | mar/21 | abr/21 | mai/21 | jun/21 | jul/21 |
|---|---|---|---|---|---|---|
| **Ativo** | **3.493.223.982** | **3.498.088.897** | **3.498.547.259** | **3.491.523.904** | **3.481.517.790** | **3.488.741.709** |
| **Circulante** | **100.800.715** | **91.305.540** | **97.650.367** | **94.531.769** | **91.773.258** | **97.270.485** |
| Caixa e equivalentes de caixa | 5.701.354 | 8.846.586 | 12.688.139 | 10.692.981 | 9.491.424 | 10.546.411 |
| Contas a receber de clientes | 1.324.321 | 2.325.312 | 4.546.834 | 4.017.060 | 4.285.159 | 9.148.619 |
| Adiantamentos a fornecedores | 51.962.014 | 52.267.700 | 52.787.232 | 52.697.589 | 51.827.975 | 51.965.406 |
| Adiantamentos diversos | - 5.936 | 42.596 | 27.658 | - | - | - |
| Tributos e contribuições a recuperar | 29.059.448 | 15.063.235 | 14.839.392 | 14.366.734 | 13.406.040 | 12.836.867 |
| Estoques | 12.759.514 | 12.755.110 | 12.755.110 | 12.757.405 | 12.762.661 | 12.773.181 |
| Despesas Antecipadas | - | 5.000 | 6.000 | - | - | - |
| **Não Circulante** | **3.392.423.267** | **3.406.783.358** | **3.400.896.892** | **3.396.992.135** | **3.389.744.531** | **3.391.471.224** |
| Títulos e valores mobiliários | 32.192 | 32.192 | 32.192 | 32.192 | 32.192 | 32.192 |
| Contas a receber de clientes | 128.703.142 | 130.494.196 | 125.631.047 | 122.861.810 | 116.637.527 | 119.580.198 |
| Tributos e contribuições a recuperar | 282.408.708 | 295.945.411 | 295.943.336 | 295.829.058 | 295.826.984 | 295.824.909 |
| Depósitos judiciais - trabalhistas | 1.641.384 | 1.641.384 | 1.641.384 | 1.641.384 | 1.641.384 | 1.641.384 |
| Outros ativos | 53.983 | 107.885 | 107.885 | 107.885 | 107.885 | 107.885 |
| **Imobilizado** | **2.889.137.481** | **2.888.116.503** | **2.887.095.851** | **2.886.075.199** | **2.885.054.543** | **2.883.841.229** |
| *Bens em uso* | *2.967.972.261* | *2.967.972.261* | *2.967.972.261* | *2.967.972.261* | *2.967.972.261* | *2.967.030.106* |
| *(-) Depreciação* | *- 78.834.780* | *- 79.855.757* | *- 80.876.409* | *- 81.897.062* | *- 82.917.718* | *- 83.188.877* |
| **Intangível** | **90.446.378** | **90.445.788** | **90.445.198** | **90.444.608** | **90.444.018** | **90.443.428** |

21. Em constante movimentação no último semestre, entretanto, não expressivas, o **Endividamento Total** deteve, em julho

[2] *"As contas dos bancos HSBC, Santander e ABC não são movimentadas há anos. Já solicitamos os extratos bancários aos bancos e os disponibilizaremos no depositório o mais rapidamente possível. Também procederemos com a solicitação do encerramento de tais contas tão logo seja possível."*



Fone: +55 11 3211-3010 / Fax: +55 11 3255-3727
R. Major Quedinho, 111 - 18º andar • Centro
01050-030 • São Paulo/SP
lasproconsultores.com.br

Fone: + 39-02 79 47 65 / Fax: + 39-02 78 44 97
Via Visconti di Modrone nº 8/10
20122 • Milão/Itália
edoardoricci.it

Tribunal de Justiça do Estado do Rio de Janeiro
Página
12577
Carimbado Eletronicamente

LASPRO
CONSULTORES

de 2021, a importância de R$ 4.044.178.572 (quatro bilhões, quarenta e quatro milhões, cento e setenta e oito mil, quinhentos e setenta e dois reais).

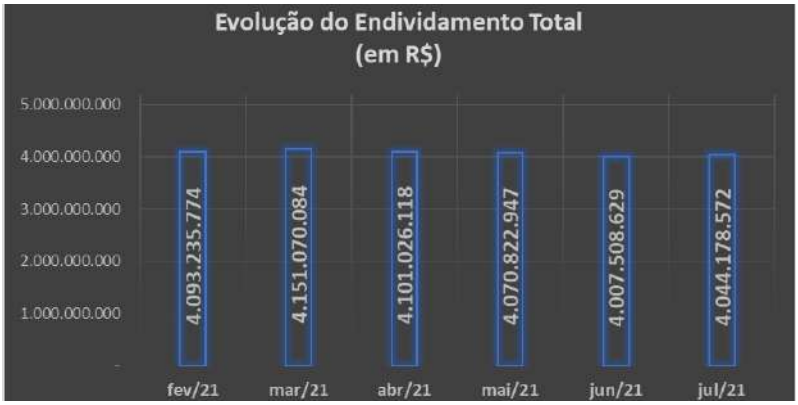


22. 44% do **Endividamento Total** em julho de 2021, referem-se aos **Empréstimos e Financiamentos**. Observa-se, em março de 2021, acréscimo de aproximadamente R$ 39 milhões (trinta e nove milhões de reais), relativos à Provisão Juros de Mora e Multa por atraso S/EMP-ML e Empréstimos e Financiamentos – ML – Provisão Juros, totalizando R$ 1.766.494.059 (um bilhão, setecentos e sessenta e seis milhões, quatrocentos e noventa e quatro mil e cinquenta e nove reais), permanecendo sem movimentação até julho de 2021, estando assim distribuídas:

| Item Balanço | Descrição | Saldo Acumulado |
|---|---|---|
| **21020101** | **EMPRESTIMOS E FINANCIAMENTOS - ML** | **1.766.494.058,63** |
| 2102010101 | EMPRÉSTIMOS E FINANCIAMENTOS - ML - PRINCIPAL | 903.132.542,26 |
| 2102010102 | EMPRÉSTIMOS E FINANCIAMENTOS - ML - JUROS | 630.229.451,14 |
| 2102010104 | JUROS DE MORA E MULTA POR ATRASO S/EMP FINANC - ML | 4.883.943,10 |
| 2102010105 | PROVISÃO JUROS DE MORA E MULTA POR ATRASO S/EMP-ML | 26.380.470,36 |
| 2102010106 | EMPRÉSTIMOS E FINANCIAMENTOS - ML - PROVISÃO JUROS | 159.240.168,72 |
| 2102010107 | PROVISÃO COMISSÃO DE PERMANÊNCIA S/EMP FINANC - ML | 42.627.483,05 |



Fone: +55 11 3211-3010 / Fax: +55 11 3255-3727
R. Major Quedinho, 111 - 18º andar • Centro
01050-030 • São Paulo/SP
lasproconsultores.com.br

Fone: + 39-02 79 47 65 / Fax: + 39-02 78 44 97
Via Visconti di Modrone nº 8/10
20122 • Milão/Itália
edoardoricci.it

Tribunal de Justiça do Estado do Rio de Janeiro
Página
12578
Carimbado Eletronicamente

LASPRO
CONSULTORES

23. Outros 35% do **Endividamento Total** referem-se aos **Fornecedores e Subempreiteiros**, advindos dos bens e serviços adquiridos no curso normal de suas atividades, segregados entre o passivo circulante, se o vencimento ocorrer no período de até um ano, e passivo não circulante, caso o vencimento seja a longo prazo. Em julho de 2021, somou a monta de R$ 1.411.179.983 (um bilhão, quatrocentos e onze milhões, cento e setenta e nove mil, novecentos e oitenta e três reais), distribuídos conforme quadro a seguir:

**Em R$**

| Fornecedores | Jul/21 |
|---|---|
| PETROBRAS NETHERLANDS B.V. - P | 527.002.403 |
| GE ENERGY POWER CONVERSION UK | 241.886.552 |
| COSCOL (HK) INVESTMENT & DEVEL | 91.872.641 |
| CONSORCIO ESTALEIRO PARAGUACU | 80.472.000 |
| KONECRANES FINLAND CORPORATION | 45.810.764 |
| KAWASAKI HEAVY INDUSTRIES LTD | 35.955.270 |
| GUSTOMSC BV | 24.781.429 |
| HAMPCO LTD. | 24.704.410 |
| ALMACO GROUP LTDA | 23.626.305 |
| NANTONG COSCO HEAVY INDUSTRY C | 18.062.790 |
| **Subtotal** | **1.114.174.564** |
| Demais Fornecedores | 296.984.863 |
| **Total - Relatório suporte disponibilizado** | **1.411.159.427** |
| Passivo circulante e passivo não circulante | 1.411.179.983 |
| **Variação** | **20.555** |

- No último semestre, as variações no passivo circulante decorreram principalmente das Variações Cambiais incididas sobre os valores devidos em moeda estrangeira, registrando, em julho de 2021, R$ 879.677.394 (oitocentos e setenta e nove milhões, seiscentos e setenta e sete mil, trezentos e noventa e quatro reais), enquanto que as dívidas



Fone: +55 11 3211-3010 / Fax: +55 11 3255-3727
R. Major Quedinho, 111 - 18º andar • Centro
01050-030 • São Paulo/SP
lasproconsultores.com.br

Fone: + 39-02 79 47 65 / Fax: + 39-02 78 44 97
Via Visconti di Modrone nº 8/10
20122 • Milão/Itália
edoardoricci.it

Tribunal de Justiça do Estado do Rio de Janeiro
Página
12579
Carimbado Eletronicamente

LASPRO
CONSULTORES

segregadas no passivo não circulante permaneceram sem movimentação até fevereiro de 2021. No mês subsequente, foi registrado crescimento próximo a R$ 119 milhões (cento e dezenove milhões de reais), totalizando R$ 531.502.588 (quinhentos e trinta e um milhões, quinhentos e dois mil, quinhentos e oitenta e oito reais).

- Ademais, a variação detectada se refere às alíneas Fornecedores (Transitória EM/EF) e Fornecedores Integrantes, que não contemplam o relatório suporte disponibilizado em julho de 2021.

24. Os **Salários e Encargos Sociais** perfizeram saldo devedor de R$ 5.472.609 (cinco milhões, quatrocentos e setenta e dois mil, seiscentos e nove reais), em julho de 2021, onde:

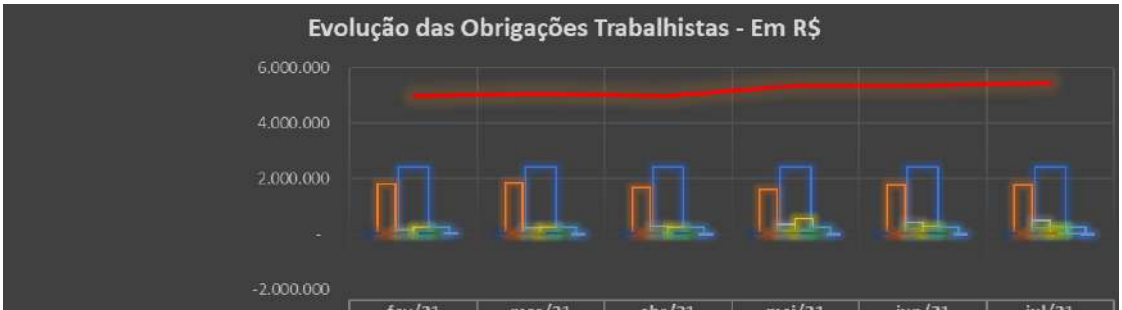


| | fev/21 | mar/21 | abr/21 | mai/21 | jun/21 | jul/21 |
|---|---|---|---|---|---|---|
| PARTICIPAÇÃO NOS RESULTADOS A PAGAR | 2.400.000 | 2.400.000 | 2.400.000 | 2.400.000 | 2.400.000 | 2.400.000 |
| PROVISÃO PARA FÉRIAS | 1.819.996 | 1.829.453 | 1.678.534 | 1.586.467 | 1.773.413 | 1.767.176 |
| PROVISÃO PARA 13° SALÁRIO | 146.929 | 212.470 | 280.231 | 344.117 | 417.947 | 491.561 |
| INSS A RECOLHER | 250.562 | 258.826 | 254.339 | 566.401 | 267.251 | 258.391 |
| ODEPREV - COLABORADOR | 254.149 | 255.295 | 252.687 | 253.804 | 253.804 | 254.008 |
| FGTS A RECOLHER | 45.311 | 43.681 | 45.231 | 115.282 | 171.257 | 228.600 |
| ODEPREV - EMPRESA | 41.018 | 39.872 | 38.547 | 39.174 | 39.174 | 39.235 |
| SEGURO VIDA EM GRUPO | 32.722 | 26.621 | 26.235 | 29.267 | 29.692 | 29.745 |
| PREV SEGUROS | 3.466 | 3.454 | 3.449 | 3.496 | 3.535 | 3.527 |
| SALÁRIOS A PAGAR | - | -181 | - | 5.702 | 753 | 753 |
| PENSÃO ALIMENTICIA | 589 | 589 | 589 | 589 | 589 | - |
| MENSALIDADE SINDICAL | 83 | 83 | 83 | 83 | 83 | - |
| ODONTOPREV | 1.121 | -116 | -174 | -270 | -348 | -386 |
| Obrigações Trabalhistas | 4.995.948 | 5.070.048 | 4.979.753 | 5.344.116 | 5.357.152 | 5.472.609 |

72-1005.1 CT | MM//CB

Fone: +55 11 3211-3010 / Fax: +55 11 3255-3727
R. Major Quedinho, 111 - 18° andar • Centro
01050-030 • São Paulo/SP
lasproconsultores.com.br

Fone: + 39-02 79 47 65 / Fax: + 39-02 78 44 97
Via Visconti di Modrone n° 8/10
20122 • Milão/Itália
edoardoricci.it

Tribunal de Justiça do Estado do Rio de Janeiro
Página
12580
Carimbado Eletronicamente

LASPRO
CONSULTORES

- 44% referem-se à Participação nos Resultados a Pagar, o que equivale ao montante de R$ 2,4 milhões (dois milhões e quatrocentos mil reais).
- 41% referem-se à Provisão de Férias e 13º Salários, correspondendo ao montante de R$ 2.258.736 (dois milhões, duzentos e cinquenta e oito mil, setecentos e trinta e seis reais).
- 5% referem-se ao INSS a Recolher, na monta de R$ 258.391 (duzentos e cinquenta e oito mil, trezentos e noventa e um reais).

    - Esta alínea foi a principal responsável pelo crescimento da rubrica em maio de 2021, considerando que no balancete desse período é possível observar a movimentação a débito, ou seja, o reconhecimento devido está condizente com a folha de pagamento.

- 4% referem-se ao FGTS, que apresentou crescimento no último trimestre analisado, em virtude "*da pandemia do COVID-19, onde o governo federal editou a MP 1046/2021, possibilitando o adiamento no recolhimento pelas empresas",* perfazendo saldo de R$ 228.600 (duzentos e vinte e oito mil e seiscentos reais).

25. As **Obrigações Tributárias** apresentaram constante flutuação nos últimos meses, com pico de crescimento em maio de 2021, quando passou a registrar a importância próxima a R$ 1 milhão (um milhão de reais). Encerrou o mês de julho de 2021, com saldo devedor de R$ 558.732 (quinhentos e cinquenta e oito mil, setecentos e trinta e dois reais).



Fone: +55 11 3211-3010 / Fax: +55 11 3255-3727
R. Major Quedinho, 111 - 18º andar • Centro
01050-030 • São Paulo/SP
lasproconsultores.com.br

Fone: + 39-02 79 47 65 / Fax: + 39-02 78 44 97
Via Visconti di Modrone nº 8/10
20122 • Milão/Itália
edoardoricci.it

Tribunal de Justiça do Estado do Rio de Janeiro
Página
12581
Carimbado Eletronicamente

LASPRO
CONSULTORES

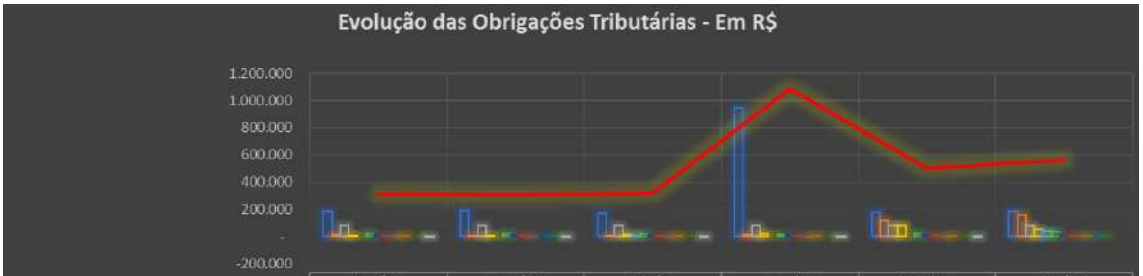


| | fev/21 | mar/21 | abr/21 | mai/21 | jun/21 | jul/21 |
|---|---|---|---|---|---|---|
| IRRF COLABORADORES | 186.086 | 187.827 | 171.555 | 947.618 | 180.135 | 181.817 |
| INSS S/ PRESTAÇÃO DE SERVIÇOS PJ | 10.358 | 904 | 6.523 | 15.866 | 118.038 | 157.734 |
| ICMS A PAGAR - IMPORTACÃO | 79.425 | 79.425 | 79.425 | 79.425 | 79.425 | 79.425 |
| ISS TERCEIROS | 2.545 | 425 | 14.144 | 17.034 | 83.024 | 52.303 |
| ISS S/ FATURAMENTO A PAGAR | - | - | 10.085 | - | - | 34.770 |
| PIS/COFINS/CSLL NA FONTE | 17.472 | 19.109 | 20.343 | 14.656 | 16.850 | 30.373 |
| IPI A PAGAR - IMPORTACÃO | 11.296 | 11.296 | 11.296 | 11.296 | 11.296 | 11.296 |
| IRRF SOC.CIVIS E MERCANTIS - PJ | 4.854 | 4.123 | 6.300 | 5.455 | 16.055 | 8.040 |
| INSS - AUTÔNOMOS | -990 | -404 | -5.097 | -7.222 | -7.370 | 1.812 |
| IRRF S/ ALUGUEIS | 1.056 | - | 2.981 | 1.056 | 1.056 | 1.056 |
| IRRF S/ SERVICOS TERCEIROS - PF | - | 96 | - | - | - | 61 |
| CONTRIBUICÃO ASSISTENCIAL | 200 | 200 | 200 | 245 | 1.040 | 45 |
| CONTRIBUICÃO SINDICAL | -270 | -270 | -270 | -270 | -270 | - |
| Obrigações Tributárias | 312.032 | 302.731 | 317.485 | 1.085.159 | 499.280 | 558.732 |

- Em maio de 2021, o aumento expressivo da rubrica está atrelado principalmente ao IRRF Colaboradores. Observa-se, através do balancete disponibilizado, que a movimentação a débito, ou seja, o reconhecimento devido em maio de 2021, está condizente com a folha de pagamento – Colaboradores e PPRP nesse período.
- No passivo não circulante, existem outros R$ 48.019.839 (quarenta e oito milhões, dezenove mil, oitocentos e trinta e nove reais), referentes aos **Tributos Diferidos**. Os **Tributos Diferidos** têm efeito "nulo" nas Demonstrações Contábeis, tendo em vista a manutenção do mesmo valor dentro da rubrica de **Impostos e Contribuições a Recuperar**, no ativo não circulante.

72-1005.1 CT | MM//CB

Fone: +55 11 3211-3010 / Fax: +55 11 3255-3727
R. Major Quedinho, 111 - 18° andar • Centro
01050-030 • São Paulo/SP
lasproconsultores.com.br

Fone: + 39-02 79 47 65 / Fax: + 39-02 78 44 97
Via Visconti di Modrone n° 8/10
20122 • Milão/Itália
edoardoricci.it

Tribunal de Justiça do Estado do Rio de Janeiro
Página
12582
Carimbado Eletronicamente

LASPRO
CONSULTORES

26. Em linha crescente no transcorrer do exercício de 2021, com exceção do mês de junho, quando registrou leve redução, os **Adiantamentos a Clientes** totalizaram R$ 578.692.180 (quinhentos e setenta e oito milhões, seiscentos e noventa e dois mil, cento e oitenta reais) em julho.

27. A maior fatia da referida rubrica se refere aos valores antecipados pela "Petrobras Netherlands B.V. – PNBV", com o objetivo de dar continuidade aos trabalhos de conclusão do projeto de conversão, onde a liquidação desta dívida ocorrerá após a apuração dos valores definitivos pelas partes.

28. As oscilações na rubrica **Provisão para Perdas em Controlada** refletem o resultado apurado nas empresas investidas, de acordo com sua participação societária, detendo, em julho de 2021, saldo de R$ 39.837.356 (trinta e nove milhões, oitocentos e trinta e sete mil, trezentos e cinquenta e seis reais).

29. As demais rubricas alocadas no passivo circulante e passivo não circulante, corresponderam a 5% do **Endividamento Total**, em julho de 2021, representando, conjuntamente, saldo de R$ 193.923.815 (cento e noventa e três milhões, novecentos e vinte e três mil, oitocentos e quinze reais).

- Os **Mútuos com Empresas Ligadas** mantiveram saldo de R$ 85.370.551 (oitenta e cinco milhões, trezentos e setenta mil, quinhentos e cinquenta e um reais), sendo integralmente devido à **ODEBRECHT S.A ("ODB").**



Fone: +55 11 3211-3010 / Fax: +55 11 3255-3727
R. Major Quedinho, 111 - 18º andar • Centro
01050-030 • São Paulo/SP
lasproconsultores.com.br

Fone: + 39-02 79 47 65 / Fax: + 39-02 78 44 97
Via Visconti di Modrone nº 8/10
20122 • Milão/Itália
edoardoricci.it

Tribunal de Justiça do Estado do Rio de Janeiro
Página
12583
Carimbado Eletronicamente

LASPRO
CONSULTORES

- **Outros Passivos** apresentaram leve aumento em março de 2021, relativos à Provisão de Juros sobre obrigações ambientais, totalizando R$ 68.092.753 (sessenta e oito milhões, noventa e dois mil, setecentos e cinquenta e três reais), dos quais 80% estão alocados na alínea Outras Contas a Pagar – Empresas Ligadas – Mercado Local e o restante em Obrigações Ambientais, permanecendo sem movimentação até julho de 2021.
- Os **Adiantamentos para Futuro Aumento de Capital**[3] registraram pequeno aumento em janeiro de 2021, totalizando R$ 18.504.580 (dezoito milhões, quinhentos e quatro mil, quinhentos e oitenta reais), devidamente registrado na **ENSEADA PARTICIPAÇÕES**, permanecendo sem movimentação até julho de 2021.
- As **Provisões** apresentaram, em março de 2021, redução de 14%, perfazendo saldo de R$ 14.587.762 (quatorze milhões, quinhentos e oitenta e sete mil, setecentos e sessenta e dois reais), dos quais 99% referem-se às Provisões Processos Trabalhistas, sem apresentar movimentação em julho de 2021.
- As **Outras Contas a Pagar** apresentaram redução significativa em março de 2021, na monta de R$ 10.098.137 (dez milhões, noventa e oito mil, cento e trinta e sete reais), relativos às Provisões de Serviços e Outros, não apresentando abertura e/ou composição para melhor análise dos valores envolvidos, totalizando R$ 7.368.169 (sete milhões, trezentos e

[3] *Os adiantamentos para futuro aumento de capital (AFAC) são aportes efetuados pelos sócios com o objetivo de captar recursos para investimentos ou desenvolvimento das atividades empresariais, visando futuro aumento do capital social, sendo classificados no passivo não circulante quando existem a possibilidade de devolução dos valores, criando uma obrigação de longo prazo, descaracterizando o AFAC e figurando como uma operação de mútuo.*



Fone: +55 11 3211-3010 / Fax: +55 11 3255-3727
R. Major Quedinho, 111 - 18º andar • Centro
01050-030 • São Paulo/SP
lasproconsultores.com.br

Fone: + 39-02 79 47 65 / Fax: + 39-02 78 44 97
Via Visconti di Modrone nº 8/10
20122 • Milão/Itália
edoardoricci.it

Tribunal de Justiça do Estado do Rio de Janeiro
Página
12584
Carimbado Eletronicamente

LASPRO
CONSULTORES

sessenta e oito mil, cento e sessenta e nove reais), permanecendo sem movimentação em julho de 2021.

30. A **ENSEADA NAVAL** apresentou **Patrimônio Líquido** a descoberto, em R$ 555.436.864 (quinhentos e cinquenta e cinco milhões, quatrocentos e trinta e seis mil, oitocentos e sessenta e quatro reais), reflexo dos resultados auferidos em exercícios anteriores até julho de 2021, somando **Prejuízo Acumulado** na importância de R$ 1.014.789.486 (um bilhão, quatorze milhões, setecentos e oitenta e nove mil, quatrocentos e oitenta e seis reais).

31. Nos meses de abril a junho de 2021, o resultado mensal se fez superavitário, ocasionado pelas variações cambiais, contribuindo para a redução do **Patrimônio Líquido** a descoberto.

**Em R$**

| Balanço Patrimonial em: | fev/21 | mar/21 | abr/21 | mai/21 | jun/21 | jul/21 |
|---|---|---|---|---|---|---|
| **Passivo** | **3.493.223.982** | **3.498.088.896** | **3.498.547.259** | **3.491.523.904** | **3.481.517.790** | **3.488.741.709** |
| **Circulante** | **3.402.028.168** | **3.342.296.366** | **3.293.200.179** | **3.263.626.434** | **3.202.313.855** | **3.238.263.143** |
| Emprestimos e financiamentos | 1.727.723.238 | 1.766.494.059 | 1.766.494.059 | 1.766.494.059 | 1.766.494.059 | 1.766.494.059 |
| Fornecedores e subempreiteiros | 1.089.726.960 | 995.357.007 | 939.239.359 | 907.763.449 | 847.619.034 | 879.677.394 |
| Salários e encargos sociais | 4.995.948 | 5.070.048 | 4.979.753 | 5.344.116 | 5.357.152 | 5.472.609 |
| Obrigações Tributárias | 312.032 | 302.731 | 317.485 | 1.085.159 | 499.280 | 558.732 |
| Adiantamentos de clientes | 561.803.685 | 567.704.353 | 574.801.355 | 575.571.483 | 574.976.162 | 578.692.180 |
| Outras contas a pagar | 17.466.306 | 7.368.169 | 7.368.169 | 7.368.169 | 7.368.169 | 7.368.169 |
| **Não Circulante** | **691.207.607** | **808.773.718** | **807.825.940** | **807.196.513** | **805.194.774** | **805.915.430** |
| Fornecedores e subempreiteiros | 412.247.673 | 531.502.588 | 531.502.588 | 531.502.588 | 531.502.588 | 531.502.588 |
| Mútuos com empresas ligadas | 85.370.551 | 85.370.551 | 85.370.551 | 85.370.551 | 85.370.551 | 85.370.551 |
| Tributos diferidos | 48.132.042 | 48.132.042 | 48.132.042 | 48.019.839 | 48.019.839 | 48.019.839 |
| Outros passivos | 67.526.887 | 68.092.753 | 68.092.753 | 68.092.753 | 68.092.753 | 68.092.753 |
| Adto p/ futuro aumento de capital | 18.504.580 | 18.504.580 | 18.504.580 | 18.504.580 | 18.504.580 | 18.504.580 |
| Provisão para perda em controlada | 42.550.866 | 42.583.442 | 41.635.664 | 41.118.440 | 39.116.701 | 39.837.356 |
| Provisões | 16.875.007 | 14.587.762 | 14.587.762 | 14.587.762 | 14.587.762 | 14.587.762 |
| **Patrimonio Liquido** | **- 600.011.792** | **- 652.981.188** | **- 602.478.859** | **- 579.299.043** | **- 525.990.840** | **- 555.436.864** |
| Capital social | 438.678.750 | 438.678.750 | 438.678.750 | 438.678.750 | 438.678.750 | 438.678.750 |
| Reserva de capital | 20.673.873 | 20.673.873 | 20.673.873 | 20.673.873 | 20.673.873 | 20.673.873 |
| Lucro/Prejuizo Acumulado | - 988.197.843 | - 1.015.153.263 | - 1.015.153.263 | - 1.015.153.263 | - 1.015.153.263 | - 1.015.153.263 |
| **Lucro/Prejuizo do Periodo** | **- 71.166.571** | **- 97.180.547** | **- 46.678.219** | **- 23.498.402** | **29.809.801** | **363.777** |

72-1005.1 CT | MM//CB

Fone: +55 11 3211-3010 / Fax: +55 11 3255-3727
R. Major Quedinho, 111 - 18º andar • Centro
01050-030 • São Paulo/SP
lasproconsultores.com.br

Fone: + 39-02 79 47 65 / Fax: + 39-02 78 44 97
Via Visconti di Modrone nº 8/10
20122 • Milão/Itália
edoardoricci.it

Tribunal de Justiça do Estado do Rio de Janeiro
Página
12585
Carimbado Eletronicamente

LASPRO
CONSULTORES

32. Os **Indicadores de Liquidez** medem a capacidade de quitação das obrigações constituídas, utilizando-se exclusivamente os disponíveis e recebíveis próprios, sem recorrer-se a desmobilização e tampouco ao auxílio de recursos de terceiros, onde o cenário ideal é que o índice seja igual ou superior a 1 (um).

33. Dessa maneira, com base nas informações patrimoniais apresentadas nos quadros acima, pôde-se analisar os indicadores de liquidez, que mantiveram situação insatisfatória no último semestre, como segue:

- O índice de **liquidez corrente** mede a capacidade de quitação das dívidas vencidas e com vencimento em curto prazo, registrados no passivo circulante, utilizando-se dos recursos disponíveis e realizáveis em curto prazo - ativo circulante, permanecendo com liquidez de R$ 0,03 (três centavos de real) para cada real devido, em julho de 2021.
- O índice de **liquidez geral** mede a capacidade de quitação de todas as dívidas da empresa utilizando-se de todos seus disponíveis e realizáveis, permanecendo em julho de 2021, com capacidade de liquidação de R$ 0,13 (treze centavos de real) para cada R$ 1,00 (um real) devido.



Fone: +55 11 3211-3010 / Fax: +55 11 3255-3727
R. Major Quedinho, 111 - 18º andar • Centro
01050-030 • São Paulo/SP
lasproconsultores.com.br

Fone: + 39-02 79 47 65 / Fax: + 39-02 78 44 97
Via Visconti di Modrone nº 8/10
20122 • Milão/Itália
edoardoricci.it

Tribunal de Justiça do Estado do Rio de Janeiro
Página
12586
Carimbado Eletronicamente

LASPRO
CONSULTORES

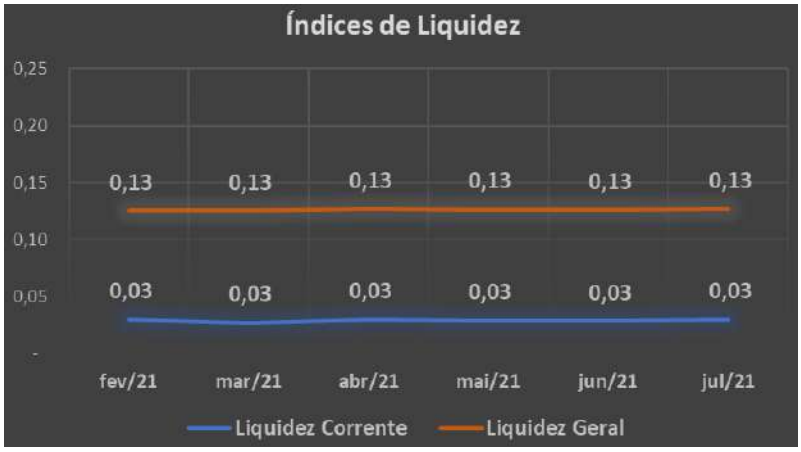


34. O **indicador de endividamento** geral, demonstra o percentual que a dívidas constituídas representam de seus ativos totais, sendo considerados os bens, disponibilidades e recebíveis, onde o cenário ideal se faz em até 100%, quando o total de dívidas se faz em menor ou igual montante aos ativos.

35. Em julho de 2021, encerrou o mês com dívidas 16% superior ao volume de ativos, ou seja, seus bens e direitos não cobrem suas obrigações, mesmo ao desmobilizar-se, sendo necessário a utilização de recursos de terceiros para quitação integral do endividamento.



Fone: +55 11 3211-3010 / Fax: +55 11 3255-3727
R. Major Quedinho, 111 - 18º andar • Centro
01050-030 • São Paulo/SP
lasproconsultores.com.br

Fone: + 39-02 79 47 65 / Fax: + 39-02 78 44 97
Via Visconti di Modrone nº 8/10
20122 • Milão/Itália
edoardoricci.it

LASPRO
CONSULTORES

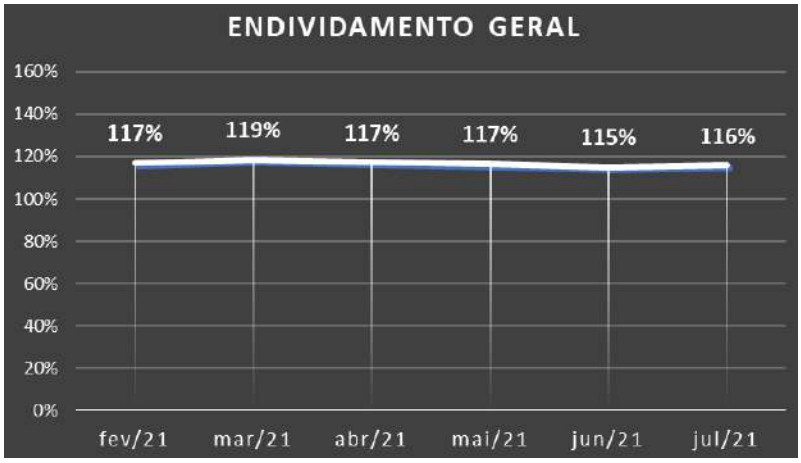


**B. Demonstração do Resultado do Exercício**

36. A **ENSEADA NAVAL** auferiu, de janeiro a julho de 2021, **Receita** na importância de R$ 15.068.626 (quinze milhões, sessenta e oito mil, seiscentos e vinte e seis reais).

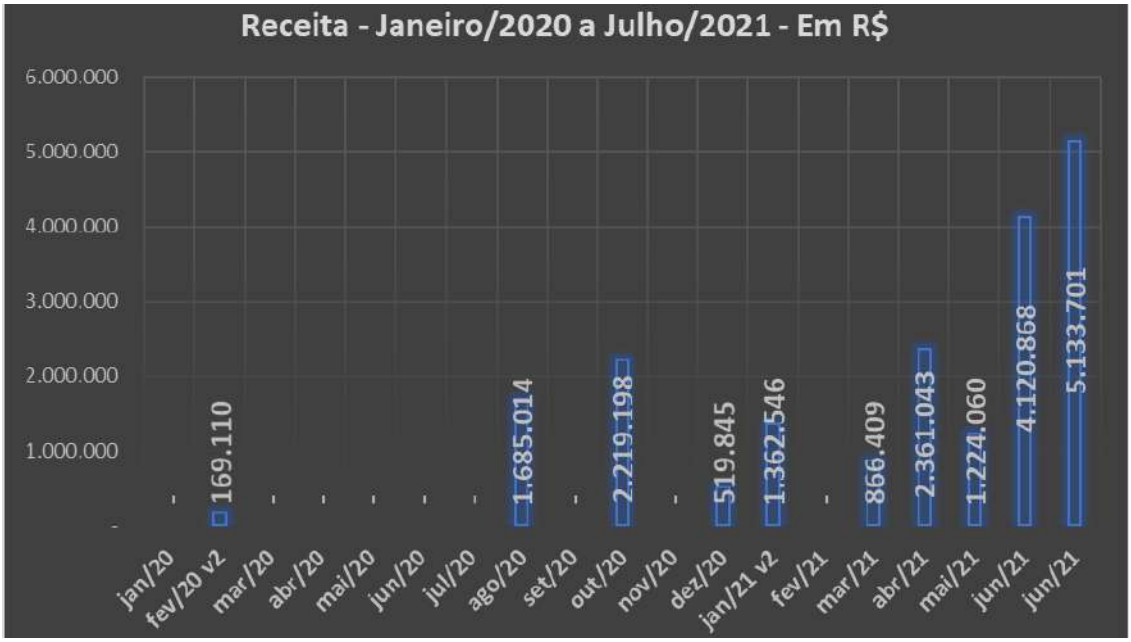




Fone: +55 11 3211-3010 / Fax: +55 11 3255-3727
R. Major Quedinho, 111 - 18º andar • Centro
01050-030 • São Paulo/SP
lasproconsultores.com.br

Fone: + 39-02 79 47 65 / Fax: + 39-02 78 44 97
Via Visconti di Modrone nº 8/10
20122 • Milão/Itália
edoardoricci.it

Tribunal de Justiça do Estado do Rio de Janeiro
Página
12588
Carimbado Eletronicamente

LASPRO
CONSULTORES

- Nota-se, no exercício de 2021, até julho, melhora no faturamento obtido, que ultrapassou em R$ 10.475.458 (dez milhões, quatrocentos e setenta e cinco mil, quatrocentos e cinquenta e oito reais) as vendas efetuadas no acumulado de 2020.

37. Após as deduções relativas aos tributos sobre as vendas de produtos e serviços, a **Receita Líquida** obtida de janeiro a julho de 2021, foi de R$ 14.005.885 (quatorze milhões, cinco mil, oitocentos e oitenta e cinco reais), onde, deduzindo os **Custos dos Produtos Vendidos**, no valor de R$ 13.808.221 (treze milhões, oitocentos e oito mil, duzentos e vinte e um reais), que absorveu 99% da receita liquida, atingiu o **Lucro Bruto** de R$ 197.664 (cento e noventa e sete mil, seiscentos e sessenta e quatro reais), cuja margem é insuficiente para cobrir as despesas operacionais e financeiras incorridas nesse período.

38. As **Despesas Operacionais** registraram, de janeiro a julho de 2021, R$ 18.461.766 (dezoito milhões, quatrocentos e sessenta e um mil, setecentos e sessenta e seis reais), composto por:

- R$ 12.580.653 (doze milhões, quinhentos e oitenta mil, seiscentos e cinquenta e três reais), referem-se às **Despesas Gerais e Administrativas**, assim distribuídas:



Fone: +55 11 3211-3010 / Fax: +55 11 3255-3727
R. Major Quedinho, 111 - 18º andar • Centro
01050-030 • São Paulo/SP
lasproconsultores.com.br

Fone: + 39-02 79 47 65 / Fax: + 39-02 78 44 97
Via Visconti di Modrone nº 8/10
20122 • Milão/Itália
edoardoricci.it

Tribunal de Justiça do Estado do Rio de Janeiro
Página
12589
Carimbado Eletronicamente

LASPRO
CONSULTORES

- **Depreciação/Amortização** no valor de R$ 5.764.404 (cinco milhões, setecentos e sessenta e quatro mil, quatrocentos e quatro reais), não causando dispêndios financeiros à Recuperanda.
- **Honorários da Administração**, representado pelo valor de R$ 3.165.284 (três milhões, cento e sessenta e cinco mil, duzentos e oitenta e quatro reais), dos quais 46% foi incorrido até julho de 2021.
- R$ 1.163.600 (um milhão, cento e sessenta e três mil e seiscentos reais), referem-se aos valores que mensalmente são reconhecidos como **Resultado de Participações Societárias**, dado ao lucro auferido de forma acumulada, de janeiro a julho de 2021, em empresas investidas.
- As **Outras Receitas/Despesas Operacionais** somaram ganhos bruto de R$ 1.884.976 (um milhão, oitocentos e oitenta e quatro mil, novecentos e setenta e seis reais), decorrentes da venda de materiais diversos –



Fone: +55 11 3211-3010 / Fax: +55 11 3255-3727
R. Major Quedinho, 111 - 18º andar • Centro
01050-030 • São Paulo/SP
lasproconsultores.com.br

Fone: + 39-02 79 47 65 / Fax: + 39-02 78 44 97
Via Visconti di Modrone nº 8/10
20122 • Milão/Itália
edoardoricci.it

Tribunal de Justiça do Estado do Rio de Janeiro
Página
12590
Carimbado Eletronicamente

LASPRO
CONSULTORES

mercado local[4], somados a venda de ativo imobilizado efetuado no mês de julho de 2021, onde:

| | | | | | | | |
|---|---|---|---|---|---|---|---|
| 4198 | OUTRAS RECEITAS E DESPESAS OPERACIONAIS | - | 554.572,00 | 318.660,72 | - | 1.649.064,34 | - 1.884.975,62 |
| 4198010101 | VENDA DE MATERIAIS DIVERSOS - ML | - | 554.572,00 | 44.763,97 | - | 390.568,41 | - 900.376,44 |
| 4198010201 | ICMS SOBRE VENDA DE MATERIAIS DIVERSOS - ML | | - | 48.771,72 | | - | 48.771,72 |
| 4198010202 | PIS SOBRE VENDA DE MATERIAIS DIVERSOS - ML | | - | 4.470,73 | | - | 4.470,73 |
| 4198010203 | COFINS SOBRE VENDA DE MATERIAIS DIVERSOS - ML | | - | 20.592,52 | | - | 20.592,52 |
| 4198030301 | ALIENAÇÃO DE IMOBILIZADO | | - | - | - | 1.258.495,93 | - 1.258.495,93 |
| 4198030401 | BAIXA DE IMOBILIZADO | | - | 200.061,78 | | - | 200.061,78 |

- *Com relação à diferença entre o registro contábil (R$ 1.258.495,93) e a efetiva alienação (R$ 1.529.449,97), que é exatamente o valor da NF 7002, esclareço que tal diferença se deu em razão desses itens da referida nota não estarem, talvez por um lapso há anos atras, efetivamente registrados no ativo imobilizado. Apesar de tais itens serem, na essência, ativos que deveriam estar imobilizados, eles acabaram entrando e saindo como consumíveis.*

39. As **Variações Cambiais** - correção monetária de obrigações em moeda estrangeira, de janeiro a julho de 2021, somaram montante positivo de 19.526.129 (dezenove milhões, quinhentos e vinte e seis mil, cento e vinte e nove reais).

40. Nota-se, em fevereiro de 2021, o registro de **Despesas Financeiras**, no valor de R$ 831.691 (oitocentos e trinta e um mil, seiscentos e noventa e um reais), dos quais 99% referem-se aos Juros e Multa

[4] *Venda de materiais diversos – mercado local refere-se à venda de sucatas do ativo não imobilizado, decorrentes de resíduos do processo produtivo para os clientes.*



Fone: +55 11 3211-3010 / Fax: +55 11 3255-3727
R. Major Quedinho, 111 - 18º andar • Centro
01050-030 • São Paulo/SP
lasproconsultores.com.br

Fone: + 39-02 79 47 65 / Fax: + 39-02 78 44 97
Via Visconti di Modrone nº 8/10
20122 • Milão/Itália
edoardoricci.it

Tribunal de Justiça do Estado do Rio de Janeiro
Página
12591
Carimbado Eletronicamente

LASPRO
CONSULTORES

de Mora, tendo nos meses seguintes até julho de 2021, apresentando despesas bancárias, dentre outras, totalizando R$ 966.613 (novecentos e sessenta e seis mil, seiscentos e treze reais).

41. No exercício de 2021, até julho, apurou-se **Lucro Contábil** de R$ 363.777 (trezentos e sessenta e três mil, setecentos e setenta e sete reais), em detrimento as variações cambiais positivas, que ao excluir seus efeitos, a operação se faz deficitária em aproximadamente R$ 19 milhões (dezenove milhões de reais).

**Em R$ - Mensal**

| Demonstração do Resultado ENSEADA INDÚSTRIA NAVAL | fev/21 | mar/21 | abr/21 | mai/21 | jun/21 | jun/21 | 2021 |
|---|---|---|---|---|---|---|---|
| **Receita** | - | 866.409 | 2.361.043 | 1.224.060 | 4.120.868 | 5.133.701 | 15.068.626 |
| *(-) Deduções* | - | - 69.298 | - 124.709 | - 137.707 | - 287.047 | - 416.730 | - 1.062.741 |
| **Receita Liquida** | - | 797.110 | 2.236.334 | 1.086.353 | 3.833.821 | 4.716.971 | 14.005.885 |
| *(-) Custos* | - | - 221.144 | - 1.286.935 | - 1.984.078 | - 4.153.498 | - 5.030.569 | - 13.808.221 |
| **Lucro Bruto** | - | 575.966 | 949.400 | - 897.725 | - 319.677 | - 313.599 | 197.664 |
| **Despesas Operacionais** | - 3.342.284 | - 3.200.016 | - 1.603.574 | - 5.417.245 | - 662.513 | - 314.119 | - 18.461.766 |
| *(-) Gerais e Administrativas* | - 1.980.785 | - 2.129.700 | - 1.676.072 | - 3.775.230 | - 1.796.994 | - 3.774 | - 12.580.653 |
| *(-) Honorários da Administração* | - 150.755 | - 150.755 | - 150.755 | - 1.450.755 | - 150.755 | - 150.755 | - 3.165.284 |
| *(-) Depreciação/Amortização* | - 1.021.694 | - 1.021.568 | - 732.282 | - 743.396 | - 721.172 | - 769.337 | - 5.764.404 |
| *Outras Receitas/Despesas Operacionais* | 87.979 | 134.582 | 7.756 | 34.912 | 4.669 | 1.330.404 | 1.884.976 |
| *Resultado de Participações Societárias* | - 277.029 | - 32.575 | 947.778 | 517.224 | 2.001.739 | - 720.656 | 1.163.600 |
| **Resultado Operacional** | - 3.342.284 | - 2.624.050 | - 654.175 | - 6.314.970 | - 982.190 | - 627.717 | - 18.264.102 |
| **Resultado Financeiro** | - 11.516.754 | - 23.389.926 | 51.156.503 | 29.494.786 | 54.290.393 | - 28.818.306 | 18.627.879 |
| *(-) Despesa Financeira* | - 831.691 | - 57.943 | - 12.331 | - 14.404 | - 12.594 | - 12.769 | - 966.613 |
| *Receita Financeira* | 421 | 205 | 422 | 64.694 | 703 | 574 | 68.363 |
| *Variações Cambiais* | - 10.685.485 | - 23.332.188 | 51.168.413 | 29.444.497 | 54.302.285 | - 28.806.112 | 19.526.129 |
| **Receitas/Despesas Não Operacionais** | - | - | - | - | - | - | - |
| **Resultado antes do IRPJ e CSLL** | - 14.859.038 | - 26.013.976 | 50.502.328 | 23.179.816 | 53.308.203 | - 29.446.024 | 363.777 |
| *(-) IRPJ e CSLL* | - | - | - | - | - | - | - |
| **Resultado do Periodo** | - 14.859.038 | - 26.013.976 | 50.502.328 | 23.179.816 | 53.308.203 | - 29.446.024 | 363.777 |

42. Em análise ao **Resumo da DRE**, temos:



Fone: +55 11 3211-3010 / Fax: +55 11 3255-3727
R. Major Quedinho, 111 - 18º andar • Centro
01050-030 • São Paulo/SP
lasproconsultores.com.br

Fone: + 39-02 79 47 65 / Fax: + 39-02 78 44 97
Via Visconti di Modrone nº 8/10
20122 • Milão/Itália
edoardoricci.it

Tribunal de Justiça do Estado do Rio de Janeiro
Página
12592
Carimbado Eletronicamente

LASPRO
CONSULTORES

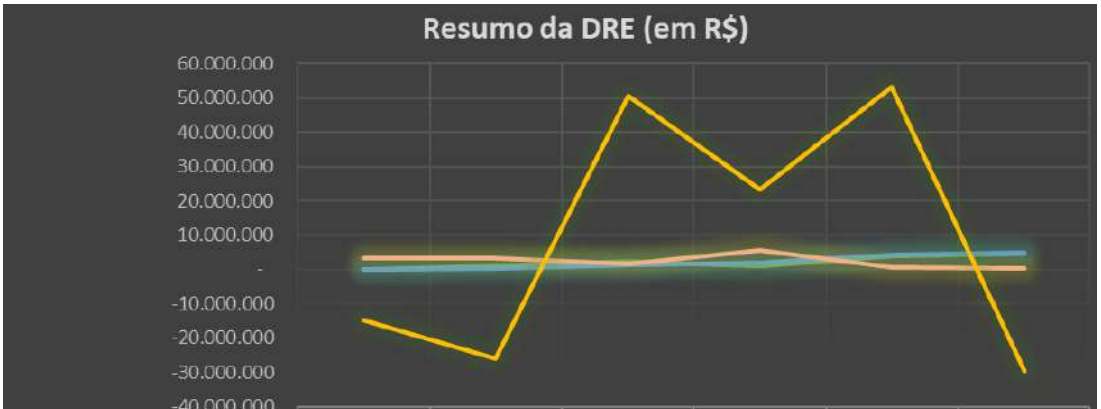


| | fev/21 | mar/21 | abr/21 | mai/21 | jun/21 | jun/21 |
|---|---|---|---|---|---|---|
| Receita Liquida | - | 797.110 | 2.236.334 | 1.086.353 | 3.833.821 | 4.716.971 |
| Custos | - | 221.144 | 1.286.935 | 1.984.078 | 4.153.498 | 5.030.569 |
| Despesas Operacionais | 3.342.284 | 3.200.016 | 1.603.574 | 5.417.245 | 662.513 | 314.119 |
| Resultado do Periodo | -14.859.038 | -26.013.976 | 50.502.328 | 23.179.816 | 53.308.203 | -29.446.024 |

- **Receita Líquida X Custos**: A realização dos custos aumenta, quanto da aferição da receita líquida, entretanto, não na mesma proporção, indicando que ambas estão correlacionadas.
- **Receita Líquida X Despesas Operacionais**: A flutuação das despesas operacionais não acompanha a receita líquida auferida. Os gastos operacionais incorridos englobam os resultados nas participações societárias, além das receitas relativas a vendas de materiais.
- **Receita Líquida X Resultado do Período**: Não há similaridade entre a receita líquida, em relação ao resultado auferido. Observa-se que o lucro e/ou prejuízo mensal apresenta, principalmente, os reflexos das variações cambiais, calculadas sobre as operações em moeda estrangeira.

## C. Fluxo de Caixa



Fone: +55 11 3211-3010 / Fax: +55 11 3255-3727
R. Major Quedinho, 111 - 18° andar • Centro
01050-030 • São Paulo/SP
lasproconsultores.com.br

Fone: + 39-02 79 47 65 / Fax: + 39-02 78 44 97
Via Visconti di Modrone n° 8/10
20122 • Milão/Itália
edoardoricci.it

Tribunal de Justiça do Estado do Rio de Janeiro
Página
12593
Carimbado Eletronicamente

LASPRO
CONSULTORES

43. A demonstração do fluxo de caixa apresenta a conciliação entre o lucro ou prejuízo líquido apurado, ajustes de itens sem efeito caixa ou operacionais, assim como variações nos fluxos de caixa decorrentes da operação da empresa.

- O caixa líquido proveniente das atividades operacionais, apuradas a partir da variação dos grupos operacionais do ativo e do passivo, somados aos ajustes de efeitos não caixa ocorridos na apuração do resultado, gerou a importância de R$ 479.401 (quatrocentos e setenta e nove mil, quatrocentos e um reais).
- O fluxo de caixa das atividades de investimentos gerou a importância de R$ 1.204.594 (um milhão, duzentos e quatro mil, quinhentos e noventa e quatro reais), atribuído principalmente a venda de ativo imobilizado.
- O fluxo de caixa das atividades de financiamentos gerou a importância de R$ 1.052.650 (um milhão, cinquenta e dois mil, seiscentos e cinquenta reais) relativos aos adiantamentos para futuro aumento de capital.
- A **ENSEADA NAVAL**, finda o mês de julho de 2021, com aumento líquido de caixa e equivalentes de caixa, de R$ R$ 2.736.645 (dois milhões, setecentos e trinta e seis mil, seiscentos e quarenta e cinco reais).

**D. Funcionários**

44. Foram disponibilizadas as seguintes informações: resumo da folha de pagamento, resumo da folha de pagamento – PPRP, SEFIP, guias das contribuições sociais juntamente com os comprovantes de recolhimento, relativos à competência de maio a junho de 2021.



Fone: +55 11 3211-3010 / Fax: +55 11 3255-3727
R. Major Quedinho, 111 - 18º andar • Centro
01050-030 • São Paulo/SP
lasproconsultores.com.br

Fone: + 39-02 79 47 65 / Fax: + 39-02 78 44 97
Via Visconti di Modrone nº 8/10
20122 • Milão/Itália
edoardoricci.it

Tribunal de Justiça do Estado do Rio de Janeiro
Página
12594
Carimbado Eletronicamente

LASPRO
CONSULTORES

ENSEADA

Enseada Indústria Naval S.A. (EIN)
Relação de pagamentos de impostos, contribuições e encargos sociais - pagos em JUN/2021

| Tributo | Empresa | CNPJ | Código | Competência | Data de pagamento | Forma de Pagamento | Valor Apurado |
|---|---|---|---|---|---|---|---|
| IRRF FOLHA | EIN | 12.243.301/0001-25 | 0561-07 | jun/21 | 20/07/2021 | COMPENSADO | 153.287,24 |
| FGTS | EIN | 12.243.301/0001-25 | | jun/21 | 07/07/2021 | POSTERGADO | 18.516,33 |
| FGTS | EIN | 12.243.301/0002-06 | | jun/21 | 07/07/2021 | POSTERGADO | 20.120,88 |
| FGTS | EIN | 12.243.301/0004-78 | | jun/21 | 07/07/2021 | POSTERGADO | 2.330,83 |
| FGTS | EIN | 12.243.301/0008-00 | | jun/21 | 07/07/2021 | POSTERGADO | 15.881,32 |
| INSS - FOLHA | EIN | 12.243.301/0001-25 | | jun/21 | 20/07/2021 | PAGO | 258.799,77 |

Nota:
**FGTS** - Em virtude da pandemia do COVID-19, o governo federal editou a MP 1046/2021, possibilitando o Adiamento no recolhimento do FGTS pelas empresas, conforme parágrafo 1o.
§ 1º Os depósitos referentes às competências de que trata o caput serão realizados em até quatro parcelas mensais, com vencimento a

45. A tabela abaixo demonstra a evolução do quadro de colaboradores, de janeiro a julho de 2021, totalizando 160 (cento e sessenta) colaboradores, dos quais 102 (cento e dois) encontram-se afastados, conforme se verifica na tabela abaixo:

**Número de empregados em exercício e demissões no ano de 2021**

| Data-base | Admissões | Desligamentos | Qtde integrantes | Ativos | Afastados |
|---|---|---|---|---|---|
| 31/12/2020 | 4 | (1) | 156 | 50 | 106 |
| 31/01/2021 | | (2) | 154 | 49 | 105 |
| 28/02/2021 | | | 154 | 49 | 105 |
| 31/03/2021 | 1 | (4) | 151 | 49 | 102 |
| 30/04/2021 | | (1) | 150 | 48 | 102 |
| 31/05/2021 | 8 | | 158 | 56 | 102 |
| 30/06/2021 | | (1) | 157 | 55 | 102 |
| 31/07/2021 | 3 | | 160 | 58 | 102 |
| 31/08/2021 | | | | | |
| 30/09/2021 | | | | | |
| 31/10/2021 | | | | | |
| 30/11/2021 | | | | | |
| 31/12/2021 | | | | | |



Fone: +55 11 3211-3010 / Fax: +55 11 3255-3727
R. Major Quedinho, 111 - 18º andar • Centro
01050-030 • São Paulo/SP
lasproconsultores.com.br

Fone: + 39-02 79 47 65 / Fax: + 39-02 78 44 97
Via Visconti di Modrone nº 8/10
20122 • Milão/Itália
edoardoricci.it

Tribunal de Justiça do Estado do Rio de Janeiro
Página
12595
Carimbado Eletronicamente

LASPRO
CONSULTORES

## E. Impostos

46. Foram disponibilizados no **KIT MENSAL** de junho e julho de 2021, as informações relativas ao mês de maio e junho de 2021: Sped Fiscal - ICMS, PIS e COFINS, PERDCOMP, além da relação de pagamentos efetuados, como segue:

ENSEADA

Enseada Indústria Naval S.A. (EIN)
Relação de pagamentos de impostos, contribuições e encargos sociais - pagos em JUL/21

| Tributo | Códig | Competênci | Data de pagament | Forma de Pagamento | Número Per/Dcomp | Valor Apurado | Pagamento / | Multa | Juros | Encargo | Total |
|---|---|---|---|---|---|---|---|---|---|---|---|
| IRRF FOLHA | 0561-07 | jun/21 | 19/07/2021 | COMPENSADO | 14316.57899.190721.1.3.19-0477 | 153.287,24 | 153.287,24 | 0,00 | 0,00 | 0,00 | 153.287,24 |
| ISS FAT | | jun/21 | 12/07/2021 | PAGO | | 67.904,04 | 67.904,04 | 0,00 | 0,00 | 0,00 | 67.904,04 |
| ISS | | jun/21 | 12/07/2021 | PAGO | | 82.990,11 | 82.990,11 | 0,00 | 0,00 | 0,00 | 82.990,11 |
| ISS | | mai/21 | 12/07/2021 | PAGO | | 34,00 | 34,00 | 1,70 | 0,68 | 2,38 | 36,38 |
| INSS | 1162 | jun/21 | 20/07/2021 | PAGO | | 117.378,12 | 117.378,12 | 0,00 | 0,00 | 0,00 | 117.378,12 |
| IRRF | 1708-06 | jun/21 | 19/07/2021 | COMPENSADO | 03015.74276.190721.1.3.19-1895 | 15.247,64 | 15.247,64 | 0,00 | 0,00 | 0,00 | 15.247,64 |
| IRRF | 1708-06 | jun/21 | 19/07/2021 | COMPENSADO | 03015.74276.190721.1.3.19-1895 | 77,91 | 77,91 | 0,00 | 0,00 | 0,00 | 77,91 |
| IRRF | 1708-06 | jun/21 | 19/07/2021 | COMPENSADO | 03015.74276.190721.1.3.19-1895 | 729,53 | 729,53 | 0,00 | 0,00 | 0,00 | 729,53 |
| IRRF - Aluguéis | 3208-06 | jun/21 | 19/07/2021 | COMPENSADO | 03015.74276.190721.1.3.19-1895 | 1.055,64 | 1.055,64 | 0,00 | 0,00 | 0,00 | 1.055,64 |
| PCC | 5952-07 | jun/21 | 19/07/2021 | COMPENSADO | 03015.74276.190721.1.3.19-1895 | 14.555,96 | 14.555,96 | 0,00 | 0,00 | 0,00 | 14.555,96 |
| PCC | 5952-07 | jun/21 | 19/07/2021 | COMPENSADO | 03015.74276.190721.1.3.19-1895 | 32,26 | 32,26 | 0,00 | 0,00 | 0,00 | 32,26 |
| PCC | 5952-07 | jun/21 | 19/07/2021 | COMPENSADO | 03015.74276.190721.1.3.19-1895 | 2.261,55 | 2.261,55 | 0,00 | 0,00 | 0,00 | 2.261,55 |

## F. Demais Relatórios

47. Foi disponibilizado o relatório do contas a pagar, cujo vencimento abrange o período de fevereiro de 2001 a agosto de 2021, totalizando R$ 546 milhões (quinhentos e quarenta e seis milhões de reais), contendo diversas modalidades de obrigações, não sendo possível o confronto com as rubricas que compõem o passivo total do mesmo período.



Fone: +55 11 3211-3010 / Fax: +55 11 3255-3727
R. Major Quedinho, 111 - 18º andar • Centro
01050-030 • São Paulo/SP
lasproconsultores.com.br

Fone: + 39-02 79 47 65 / Fax: + 39-02 78 44 97
Via Visconti di Modrone nº 8/10
20122 • Milão/Itália
edoardoricci.it

Tribunal de Justiça do Estado do Rio de Janeiro
Página
12596
Carimbado Eletronicamente

LASPRO
CONSULTORES

## II.2. ENSEADA INDÚSTRIA NAVAL PARTICIPAÇÕES S.A – "ENSEADA PARTICIPAÇÕES"

### A. Balanço Patrimonial

48. Os **Ativos** da **ENSEADA PARTICIPAÇÕES** apresentaram linha decrescente no último semestre, registrando, em julho de 2021, a importância de R$ 29.742.374 (vinte e nove milhões, setecentos quarenta e dois mil, trezentos e setenta e quatro reais), dos quais 62% referem-se aos **Adiantamentos para Futuro Aumento de Capital**, equivalendo a 18.504.580 (dezoito milhões, quinhentos e quatro mil, quinhentos e oitenta reais), valor este integralmente antecipado à **ENSEADA NAVAL**, devidamente registrado na investida.

49. Outros 37% dos **Ativos** em julho de 2021, corresponderam a rubrica de **Caixa e Equivalentes de Caixa**, principal responsável pela redução dos bens e direitos no último semestre, na importância de R$ 11.047.851 (onze milhões, quarenta e sete mil, oitocentos e cinquenta e um reais), integralmente mantidos em conta corrente junto ao **BANCO BRADESCO**, devidamente suportado por extrato bancário disponibilizado.

50. Os **Tributos e Contribuições a Recuperar** mantiveram, desde julho de 2020, créditos fiscais de R$ 199.463 (cento e noventa e nove mil, quatrocentos e sessenta e três reais), tendo no último bimestre decrescido em 5%, passando a apresentar saldo de R$ 189.942 (cento



Fone: +55 11 3211-3010 / Fax: +55 11 3255-3727
R. Major Quedinho, 111 - 18º andar • Centro
01050-030 • São Paulo/SP
lasproconsultores.com.br

Fone: + 39-02 79 47 65 / Fax: + 39-02 78 44 97
Via Visconti di Modrone nº 8/10
20122 • Milão/Itália
edoardoricci.it

Tribunal de Justiça do Estado do Rio de Janeiro
Página
12597
Carimbado Eletronicamente

LASPRO
CONSULTORES

e oitenta e nove mil, novecentos e quarenta e dois reais) em julho de 2021, onde 82% referem-se ao IRRF Fonte sobre Aplicações Financeiras.

Em R$

| Balanço Patrimonial em: | fev/21 | mar/21 | abr/21 | mai/21 | jun/21 | jul/21 |
|---|---|---|---|---|---|---|
| **Ativo** | **30.461.178** | **30.340.016** | **30.100.722** | **29.969.762** | **29.958.423** | **29.742.374** |
| **Circulante** | **11.956.598** | **11.835.436** | **11.596.142** | **11.465.182** | **11.453.843** | **11.237.794** |
| Caixa e equivalentes de caixa | 11.757.135 | 11.635.973 | 11.396.679 | 11.265.719 | 11.256.909 | 11.047.851 |
| Adiantamentos a fornecedores | - | - | - | - | 3.849 | - |
| Tributos e contribuições a recuperar | 199.463 | 199.463 | 199.463 | 199.463 | 193.086 | 189.942 |
| **Não Circulante** | **18.504.580** | **18.504.580** | **18.504.580** | **18.504.580** | **18.504.580** | **18.504.580** |
| Adiantamentos para futuro aumento de capital | 18.504.580 | 18.504.580 | 18.504.580 | 18.504.580 | 18.504.580 | 18.504.580 |

51. Em constante movimentação no último semestre, o **Endividamento Total** da **ENSEADA PARTICIPAÇÕES** atingiu, em julho de 2021, a importância de R$ 571.197.892 (quinhentos e setenta e um milhões, cento e noventa e sete mil, oitocentos e noventa e dois reais).

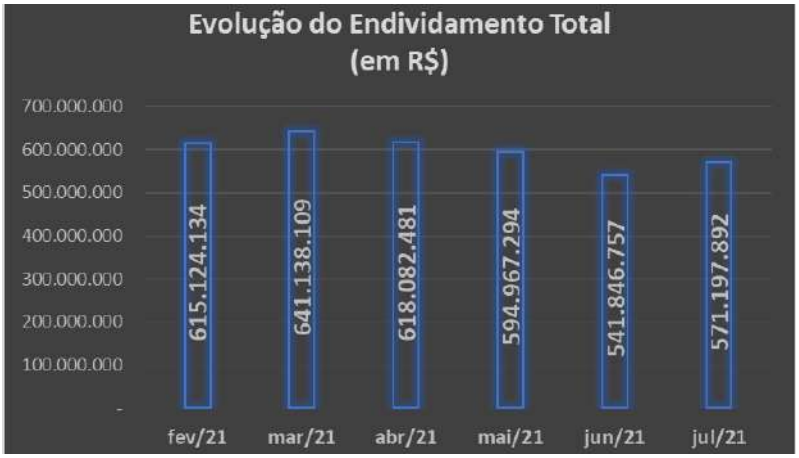


- 97% do **Endividamento Total** em julho de 2021, referem-se à **Provisão para Perda de Investimentos**. Observa-se que a rubrica é a principal responsável pela flutuação do endividamento no período analisado, em



Fone: +55 11 3211-3010 / Fax: +55 11 3255-3727
R. Major Quedinho, 111 - 18º andar • Centro
01050-030 • São Paulo/SP
lasproconsultores.com.br

Fone: + 39-02 79 47 65 / Fax: + 39-02 78 44 97
Via Visconti di Modrone nº 8/10
20122 • Milão/Itália
edoardoricci.it

Tribunal de Justiça do Estado do Rio de Janeiro
Página
12598
Carimbado Eletronicamente



virtude do reconhecimento do resultado auferido, pela investida, que apresentou, em julho de 2021, R$ 555.436.864 (quinhentos e cinquenta e cinco milhões, quatrocentos e trinta e seis mil, oitocentos e sessenta e quatro reais), refletindo a integralidade do **Patrimônio Líquido** da **ENSEADA NAVAL**, tendo em vista deter 100% do capital desta.

52. Sem apresentar movimentação, a rubrica **Mútuo Com Empresas Ligadas** manteve saldo de R$ 15.000.000 (quinze milhões de reais), decorrentes de saldo remanescente do mútuo a pagar à **ODEBRECHT DEFESA E TECNOLOGIA S.A. – "ODT"**, contratado em março de 2017.

53. Em linha crescente, de março a junho de 2021, as obrigações com **Fornecedores** registraram redução de 12% em julho de 2021, totalizando, R$ 748.971 (setecentos e quarenta e oito mil, novecentos e setenta e um reais), para o qual não foi disponibilizado relatório suporte, o que impossibilita a análise mais profunda dos valores envolvidos.

54. Os **Tributos a Recolher,** em junho de 2021, decresceram em 61%, tendo no mês subsequente acrescido em aproximadamente 9 mil (nove mil reais), perfazendo saldo devedor de R$ 12.057 (doze mil e cinquenta e sete reais), dos quais 86% referem-se à retenção de PIS/COFINS/CSLL, principal responsável pela movimentação da rubrica no último bimestre e o restante ao IRRF de Terceiros, COFINS e PIS.

55. A **ENSEADA PARTICIPAÇÕES** somou **Patrimônio Líquido** descoberto de R$ 541.455.518 (quinhentos e quarenta e



Fone: +55 11 3211-3010 / Fax: +55 11 3255-3727
R. Major Quedinho, 111 - 18º andar • Centro
01050-030 • São Paulo/SP
lasproconsultores.com.br

Fone: + 39-02 79 47 65 / Fax: + 39-02 78 44 97
Via Visconti di Modrone nº 8/10
20122 • Milão/Itália
edoardoricci.it

Tribunal de Justiça do Estado do Rio de Janeiro
Página
12599
Carimbado Eletronicamente

LASPRO
CONSULTORES

um milhões, quatrocentos e cinquenta e cinco mil, quinhentos e dezoito reais), em virtude do reconhecimento do **Prejuízo** auferido em exercícios anteriores, somando, até julho de 2021, a monta de R$ 1.568.394.074 (um bilhão, quinhentos e sessenta e oito milhões, trezentos e noventa e quatro mil e setenta e quatro reais).

**Em R$**

| Balanço Patrimonial em: | fev/21 | mar/21 | abr/21 | mai/21 | jun/21 | jul/21 |
|---|---|---|---|---|---|---|
| **Passivo** | **30.461.178** | **30.340.016** | **30.100.722** | **29.969.762** | **29.958.423** | **29.742.374** |
| **Circulante** | **112.342** | **112.342** | **603.621** | **668.251** | **855.917** | **761.028** |
| Fornecedores | 104.933 | 104.933 | 581.188 | 659.980 | 852.683 | 748.971 |
| Tributos a recolher | 7.409 | 7.409 | 22.434 | 8.271 | 3.235 | 12.057 |
| **Não Circulante** | **615.011.792** | **641.025.767** | **617.478.859** | **594.299.043** | **540.990.840** | **570.436.864** |
| Mútuos com empresas ligadas | 15.000.000 | 15.000.000 | 15.000.000 | 15.000.000 | 15.000.000 | 15.000.000 |
| Provisão para perda em investimentos | 600.011.792 | 626.025.767 | 602.478.859 | 579.299.043 | 525.990.840 | 555.436.864 |
| **Patrimonio Liquido** | **- 584.662.956** | **- 610.798.093** | **- 587.981.758** | **- 564.997.532** | **- 511.888.334** | **- 541.455.518** |
| Capital social | 1.115.663.449 | 1.115.663.449 | 1.115.663.449 | 1.115.663.449 | 1.115.663.449 | 1.115.663.449 |
| Outros resultados abrangentes | - 88.724.893 | - 88.724.893 | - 88.724.893 | - 88.724.893 | - 88.724.893 | - 88.724.893 |
| Lucro/Prejuizo Acumulado | - 1.540.189.717 | - 1.540.189.717 | - 1.567.145.137 | - 1.567.145.137 | - 1.567.145.137 | - 1.567.145.137 |
| **Lucro/Prejuizo do Periodo** | **- 71.411.795** | **- 97.546.932** | **- 47.775.178** | **- 24.790.951** | **28.318.247** | **- 1.248.937** |

56. Levando em consideração que os **Ativos** apresentaram elevado montante em recursos mantidos em **Caixa e Equivalentes de Caixa**, as apurações dos **Indicadores de Liquidez** e **Endividamento** se mantém em fatores satisfatórios.

## B. Demonstração do Resultado do Exercício

57. No exercício de 2021, até julho, registrou **Prejuízo** no valor de R$ 1.248.937 (um milhão, duzentos e quarenta e oito mil, novecentos e trinta e sete reais), em detrimento a:



Fone: +55 11 3211-3010 / Fax: +55 11 3255-3727
R. Major Quedinho, 111 - 18º andar • Centro
01050-030 • São Paulo/SP
lasproconsultores.com.br

Fone: + 39-02 79 47 65 / Fax: + 39-02 78 44 97
Via Visconti di Modrone nº 8/10
20122 • Milão/Itália
edoardoricci.it

Tribunal de Justiça do Estado do Rio de Janeiro
Página
12600
Carimbado Eletronicamente

LASPRO
CONSULTORES

- Foram reconhecidos de janeiro a julho de 2021, **Despesas Gerais e Administrativas**, de R$ 1.614.020 (um milhão, seiscentos e quatorze mil e vinte reais), dos quais, 50% referem-se aos gastos com Serviços Advocatícios e 49% da contratação de Consultorias e Assessorias.
- O **Resultado Financeiro** somou, de janeiro a julho de 2021, ganhos de R$ 1.306 (um mil, trezentos e seis reais), atribuídos principalmente a Juros sobre créditos tributários.
- Decorrente da equivalência patrimonial da **ENSEADA NAVAL**, o **Resultado de Participações Societárias**, deteve, de janeiro a julho de 2021, R$ 363.777 (trezentos e sessenta e três mil, setecentos e setenta e sete reais).

**Em R$ - Mensal**

| Demonstração do resultado | fev/21 | mar/21 | abr/21 | mai/21 | jun/21 | jul/21 | 2021 |
|---|---|---|---|---|---|---|---|
| **Receita Líquida** | - | - | - | - | - | - | - |
| **Despesas Operacionais** | - 123.972 | - 121.083 | - 730.473 | - 195.510 | - 200.748 | - 121.151 | - 1.614.020 |
| *(-) Despesas Gerais e Administrativas* | *- 123.972* | *- 121.083* | *- 730.473* | *- 195.510* | *- 200.748* | *- 121.151* | *- 1.614.020* |
| **Resultado Operacional** | - 123.972 | - 121.082 | - 730.471 | - 195.508 | - 200.745 | - 121.148 | - 1.614.020 |
| **Resultado Financeiro** | - 79 | - 79 | - 101 | - 79 | 1.743 | - 8 | 1.306 |
| *(-) Despesa Financeira* | *- 79* | *- 79* | *- 101* | *- 79* | *- 161* | *- 110* | *- 699* |
| *Receita Financeira* | *-* | *-* | *-* | *-* | *1.903* | *102* | *2.005* |
| **Resultado de Participações Societárias** | - 14.859.038 | - 26.013.975 | 50.502.328 | 23.179.816 | 53.308.203 | - 29.446.024 | 363.777 |
| **Resultado antes do IRPJ e CSLL** | - 14.983.089 | - 26.135.136 | 49.771.756 | 22.984.229 | 53.109.200 | - 29.567.181 | - 1.248.937 |
| *(-) IRPJ e CSLL* | *-* | *-* | *-* | *-* | *-* | *-* | *-* |
| **Resultado do Periodo** | - 14.983.089 | - 26.135.136 | 49.771.756 | 22.984.229 | 53.109.200 | - 29.567.181 | - 1.248.937 |

## C. Fluxo de Caixa

58. A demonstração do fluxo de caixa apresenta a conciliação entre o lucro ou prejuízo líquido apurado, ajustes de itens sem efeito caixa ou operacionais, bem como variações nos fluxos de caixa decorrentes da operação da empresa.



Fone: +55 11 3211-3010 / Fax: +55 11 3255-3727
R. Major Quedinho, 111 - 18º andar • Centro
01050-030 • São Paulo/SP
lasproconsultores.com.br

Fone: + 39-02 79 47 65 / Fax: + 39-02 78 44 97
Via Visconti di Modrone nº 8/10
20122 • Milão/Itália
edoardoricci.it

Tribunal de Justiça do Estado do Rio de Janeiro
Página
12601
Carimbado Eletronicamente

LASPRO
CONSULTORES

- O caixa líquido proveniente das atividades operacionais, apuradas a partir da variação dos grupos operacionais do ativo e do passivo, somados aos ajustes de efeitos não caixa ocorridos na apuração do resultado, apresentou saídas de R$ 954.171 (novecentos e cinquenta e quatro mil, cento e setenta e um reais).
- O fluxo de caixa das atividades de investimentos resultou em saídas de R$ 1 milhão (um milhão de reais).
- A **ENSEADA PARTICIPAÇÔES** findou o mês de julho de 2021 com redução líquida de caixa e equivalentes de caixa de R$ 1.954.171 (um milhão, novecentos e cinquenta e quatro mil, cento e setenta e um reais).

**D. Funcionários**

59. Não há evidência de registro de funcionários.

**E. Impostos**

60. Foram disponibilizados no **KIT MENSAL** de junho e julho de 2021, as informações relativas aos meses de maio e junho de 2021: Sped Fiscal - PIS e COFINS e relação de pagamentos efetuados, como segue:



Fone: +55 11 3211-3010 / Fax: +55 11 3255-3727
R. Major Quedinho, 111 - 18º andar • Centro
01050-030 • São Paulo/SP
lasproconsultores.com.br

Fone: + 39-02 79 47 65 / Fax: + 39-02 78 44 97
Via Visconti di Modrone nº 8/10
20122 • Milão/Itália
edoardoricci.it

Tribunal de Justiça do Estado do Rio de Janeiro
Página
12602
Carimbado Eletronicamente

LASPRO
CONSULTORES

Enseada Indústria Naval Participações S.A. (EIN PAR)
Relação de pagamentos de impostos, contribuições e encargos sociais - pagos em JUL/21

| Tributo | Código | Competência | Data de pagamento | Forma de Pagamento | Número Per/Dcomp | Valor Apurado | Pagamento / Compensação |
|---|---|---|---|---|---|---|---|
| PIS | 6912-01 | jun/21 | 19/07/2021 | COMPENSADO | 24837.69716.190721.1.3.02-0441 | 12,37 | 12,37 |
| COFINS | 5856-01 | jun/21 | 19/07/2021 | COMPENSADO | 24837.69716.190721.1.3.02-0441 | 76,12 | 76,12 |
| IRRF | 1708-06 | jun/21 | 19/07/2021 | COMPENSADO | 24837.69716.190721.1.3.02-0441 | 2.944,34 | 2.944,34 |
| PCC | 5952-07 | jun/21 | 19/07/2021 | COMPENSADO | 24837.69716.190721.1.3.02-0441 | 212,04 | 212,04 |

## III. DO PLANO DE RECUPERAÇÃO JUDICIAL

61. Em 13 de dezembro de 2019, foi protocolado o Plano de Recuperação Judicial (fls. 1868/1998) nos autos do processo de Recuperação Judicial do Grupo Enseada.

62. Em 24 de agosto de 2020, foi apresentado nos autos o 1º Aditivo (fls. 8646/8685), em cumprimento ao deliberado na Assembleia Geral de Credores realizada em 21 de julho de 2020 (fls. 8477/8478).

63. Na sequência, foram apresentados nos autos o 2º Aditivo em 1º de outubro de 2020 (fls. 9005/9114), o 3º Aditivo em 18 de novembro de 2020 (fls. 9391/9529), o 4º Aditivo em 16 de dezembro de 2020 (fls. 9832/9972), o 5º Aditivo em 15 de abril de 2021 (fls. 10726/10877), o 6º Aditivo em 17 de junho de 2021 (fls. 11204/11356), o 7º Aditivo em 20 de julho de 2021 (fls. 11689/11829) e o 8º Aditivo em 26 de julho de 2021 (fls. 12246/12295).

64. No dia 26 de julho de 2021, por deliberação da maioria dos credores em Assembleia Geral de Credores, os trabalhos foram



Fone: +55 11 3211-3010 / Fax: +55 11 3255-3727
R. Major Quedinho, 111 - 18º andar • Centro
01050-030 • São Paulo/SP
lasproconsultores.com.br

Fone: + 39-02 79 47 65 / Fax: + 39-02 78 44 97
Via Visconti di Modrone nº 8/10
20122 • Milão/Itália
edoardoricci.it

Tribunal de Justiça do Estado do Rio de Janeiro
Página
12603
Carimbado Eletronicamente

LASPRO
CONSULTORES

suspensos, dos quais, serão novamente retomados no dia 14 de setembro de 2021, conforme autos fls. 12401/12402.

65. Assim, conforme disposições do oitavo aditivo ao Plano de Recuperação Judicial (fls. 12246/12295), as propostas são:

- Reestruturação dos **Créditos Trabalhistas**:

a. **Pagamento dos créditos trabalhistas incontroversos** devem ser pagos dentro de 12 (doze) meses, a contar da homologação do Plano, desde que e apenas se nesse prazo ocorram eventos de Liquidez que resultem numa **Geração de Caixa Livre de**, no mínimo, **R$ 100.000.000 (cem milhões de reais)** para o **GRUPO ENSEADA**. Caso os referidos eventos de liquidez não ocorram no prazo acima mencionado, os créditos trabalhistas incontroversos devem ser pagos da seguinte forma:

**(i)** O valor correspondente a até 30 (trinta) salários mínimos será pago no prazo de até 30 (trinta) dias a contar da homologação judicial do Plano, sempre observando o montante integral do crédito do referido credor; e

**(ii)** O eventual saldo remanescente, até o limite de 120 (cento e vinte) salários mínimos, e sempre observando o valor de cada crédito individualmente, será pago até o final do 11° (décimo primeiro) mês subsequente ao pagamento previsto no item 'i'.



Fone: +55 11 3211-3010 / Fax: +55 11 3255-3727
R. Major Quedinho, 111 - 18° andar • Centro
01050-030 • São Paulo/SP
lasproconsultores.com.br

Fone: + 39-02 79 47 65 / Fax: + 39-02 78 44 97
Via Visconti di Modrone n° 8/10
20122 • Milão/Itália
edoardoricci.it

Tribunal de Justiça do Estado do Rio de Janeiro
Página
12604
Carimbado Eletronicamente

LASPRO
CONSULTORES

b. **Antecipação** opção de recebimento em até 30 dias da homologação do plano, mediante aplicação de desconto de 50% sobre o respectivo valor remanescente, de modo que o Grupo Enseada pagará, no máximo, 60 salários mínimos aos credores em caso de antecipação.

c. **Pagamento Residual**. Na hipótese de não ocorrência dos Eventos de Liquidez nos 12 (doze) meses previstos, para aqueles Credores Trabalhistas cujos créditos superem 150 (cento e cinquenta) salários mínimos e que, portanto, ainda não tenham sido integralmente satisfeitos por meio dos pagamentos previstos nas Cláusulas 3.1.1, 3.1.1.1 e 3.1.2 acima, seus respectivos saldos remanescentes serão quitados sem desconto em, ao menos, 5 (cinco) parcelas iguais e anuais, com recursos disponíveis na Reserva Técnica, desde que respeitadas as seguintes condições: i) os valores destinados anualmente aos Credores Trabalhistas estarão limitados ao equivalente a 20% (vinte por cento) dos recursos que serão destinados anualmente à Reserva Técnica, a título de Resultado para Fins de Partilha; ii) caso em algum ano não haja Resultado para Fins de Partilha positivo, ou caso os recursos calculados na forma do item 'i' desta Cláusula não sejam suficientes para o pagamento da respectiva parcela anual, o saldo remanescente da parcela prevista para aquele ano será incorporado à parcela prevista para o exercício seguinte e assim por diante. Essas parcelas serão corrigidas anualmente pela TR (taxa referencial), a partir da data de Homologação Judicial do Plano, sendo que a correção total apurada nos respectivos períodos será paga apenas com a última parcela dos pagamentos previstos neste Plano.



Fone: +55 11 3211-3010 / Fax: +55 11 3255-3727
R. Major Quedinho, 111 - 18º andar • Centro
01050-030 • São Paulo/SP
lasproconsultores.com.br

Fone: + 39-02 79 47 65 / Fax: + 39-02 78 44 97
Via Visconti di Modrone nº 8/10
20122 • Milão/Itália
edoardoricci.it

Tribunal de Justiça do Estado do Rio de Janeiro
Página
12605
Carimbado Eletronicamente

LASPRO
CONSULTORES

d. **Pagamento dos créditos trabalhistas controvertido**s devem ser pagos na forma estabelecida nesta cláusula 3, após os valores serem fixados em sede de homologação de cálculos transitada em julgado, posteriores às sentenças condenatórias transitadas em julgado, que decidirem a reclamação trabalhista ou homologatórias de acordo, conforme o caso. Em qualquer caso, os prazos para pagamento dos créditos trabalhistas controvertidos terão início somente quando do trânsito julgado das respectivas homologações de cálculos posteriores às sentenças condenatórias definitivas ou homologatórias de acordo.

- Reestruturação dos **créditos com Garantia Real**:

a. Os Credores com Garantia Real serão pagos por meio dos recursos provenientes da alienação da UPI Porto, da UPI Industrial e da UPI Estaleiro, nos termos e nas proporções previstas na cláusula 7.4 e seguintes deste plano de recuperação judicial.
b. Durante o prazo de 4 (quatro) anos para alienação das UPI's, previsto na cláusula 7.4, ou até que tais UPI's sejam efetivamente alienadas ou tenham seu controle assumido através da subscrição dos bônus indicados na cláusula 7.4.20.1, o que ocorrer primeiro ("Período Inicial"), os Credores com Garantia Real e Credores com Créditos Extraconcursais Reestruturados terão direito a uma participação nos resultados operacionais do **GRUPO ENSEADA** de acordo com a Cascata de Pagamentos prevista no Anexo 1.7.
c. Como detalhadamente descrito na cascata de pagamentos do anexo 1.7, a **Dívida Reestruturada** será paga da seguinte forma:



Fone: +55 11 3211-3010 / Fax: +55 11 3255-3727
R. Major Quedinho, 111 - 18º andar • Centro
01050-030 • São Paulo/SP
lasproconsultores.com.br

Fone: + 39-02 79 47 65 / Fax: + 39-02 78 44 97
Via Visconti di Modrone nº 8/10
20122 • Milão/Itália
edoardoricci.it

Tribunal de Justiça do Estado do Rio de Janeiro
Página
12606
Carimbado Eletronicamente

LASPRO
CONSULTORES

**(i)** Todos os recursos disponíveis no caixa das Recuperandas, verificados no último dia de cada exercício, com base nas demonstrações financeiras auditadas da **ENSEADA** deverão, em até 180 (cento e oitenta) dias, serem considerados para distribuição *pro rata* para a amortização da Dívida Reestruturada e consequente pagamento dos Créditos com Garantia Real e Créditos Quirografários.

**(ii)** Para que não restem dúvidas, o pagamento deverá ser realizado até o dia 30 de junho de cada ano. Estes recursos a serem distribuídos serão calculados de acordo com a seguinte fórmula: (+) Saldo de caixa e equivalentes de caixa (-) Despesas gerais e administrativas de manutenção das atividades, cabível apenas na hipótese em que o saldo acumulado da Reserva Técnica for inferior a R$ 100.000.000 (cem milhões de reais) (-) Impostos e tributos relacionados à atividade, incluindo passivo fiscal existente (-) Passivos trabalhistas (-) saldo de adiantamento de clientes (-) saldo acumulado da Reserva Técnica (=) Resultado para Fins de Partilha, conforme detalhado no Anexo 1.7.

**(iii)** O Resultado para Fins de Partilha será distribuído até o último dia do primeiro semestre de cada exercício, de acordo com a seguinte forma:

- 55% (cinquenta e cinco por cento) será destinado aos Credores com Garantia Real e Credores com Créditos Extraconcursais Reestruturados;



Fone: +55 11 3211-3010 / Fax: +55 11 3255-3727
R. Major Quedinho, 111 - 18º andar • Centro
01050-030 • São Paulo/SP
lasproconsultores.com.br

Fone: + 39-02 79 47 65 / Fax: + 39-02 78 44 97
Via Visconti di Modrone nº 8/10
20122 • Milão/Itália
edoardoricci.it

Tribunal de Justiça do Estado do Rio de Janeiro
Página
12607
Carimbado Eletronicamente

LASPRO
CONSULTORES

- 15% (quinze por cento) será destinado aos Credores Quirografários; e
- 30% (trinta por cento) será destinado a uma conta de reserva técnica das Recuperandas.

d. **Distribuição Adicional de Recursos ("*Cash Sweep*"):** Caso o saldo da Reserva Técnica atinja um patamar superior a 15% (quinze por cento) da receita líquida da companhia do ano anterior, verificado no encerramento de um determinado exercício, a **ENSEADA** fará uma distribuição adicional equivalente a todo o montante que exceder o Limite da Reserva Técnica (mecanismo de "*Cash Sweep*").

e. O valor da distribuição adicional será partilhado na proporção de 78,6% (setenta e oito inteiros e seis décimos por cento) para os Credores com Garantia Real e Créditos Extraconcursais Reestruturados e 21,4% (vinte e um inteiros e quatro décimos por cento) para os Credores Quirografários que tiverem optado pela Opção A, prevista na cláusula 5.2.

f. Caso o saldo da Reserva Técnica supere anualmente o montante de R$ 90.000.000,00 (noventa milhões de reais), 50% (cinquenta por cento) do montante excedente deverá ser depositado em uma Conta Reserva junto ao Banco do Brasil ou Caixa Econômica Federal, à escolha dos Credores com Garantia Real, até o limite dos Pagamentos Mínimo Garantidos do exercício subsequente. O valor dos Créditos com Garantia Real será anualmente corrigido pelo Índice Nacional de Preços ao Consumidor – IPCA, a partir de 04/10/2019. Em todos os casos a correção monetária será incorporada ao



Fone: +55 11 3211-3010 / Fax: +55 11 3255-3727
R. Major Quedinho, 111 - 18º andar • Centro
01050-030 • São Paulo/SP
lasproconsultores.com.br

Fone: + 39-02 79 47 65 / Fax: + 39-02 78 44 97
Via Visconti di Modrone nº 8/10
20122 • Milão/Itália
edoardoricci.it

Tribunal de Justiça do Estado do Rio de Janeiro
Página
12608
Carimbado Eletronicamente

LASPRO
CONSULTORES

respectivo saldo devedor, o qual será pago na forma dos rateios acima prevista.

g. **Extraconcursalidade e garantia fiduciária**. Os Créditos Extraconcursais Reestruturados detidos pelos Credores com Garantia Real serão pagos nas mesmas condições previstas nas Cláusulas 4.2 e 4.3, mantendo-se inalteradas as garantias fiduciárias por eles detidas, sendo o valor destes Créditos Extraconcursais Reestruturados anualmente corrigido pelo Índice Nacional de Preços ao Consumidor – IPCA, sendo tal correção incorporada ao respectivo saldo devedor.

- Reestruturação dos **Créditos Quirografários**:

a. **Pagamento dos Créditos Quirografários**. Os Credores Quirografários serão pagos apenas por meio de uma das três opções descritas abaixo, à escolha de cada Credor Quirografário, mediante comunicação escrita às Recuperandas (Anexo 1.6):

**(i)** ***Opção A* de pagamento:** Pagamento do respectivo Crédito Quirografário pelo seu valor de face em créditos atrelados à participação nos resultados operacionais da **ENSEADA**. Este pagamento deverá ser realizado por meio da simples alteração da forma de adimplemento das obrigações na forma das condições previstas neste Plano. O Crédito Quirografário será pago, portanto, através da distribuição de parte dos resultados operacionais da **ENSEADA**, sendo dada Quitação da dívida contra o recebimento de tais valores. Como detalhadamente



Fone: +55 11 3211-3010 / Fax: +55 11 3255-3727
R. Major Quedinho, 111 - 18º andar • Centro
01050-030 • São Paulo/SP
lasproconsultores.com.br

Fone: + 39-02 79 47 65 / Fax: + 39-02 78 44 97
Via Visconti di Modrone nº 8/10
20122 • Milão/Itália
edoardoricci.it

Tribunal de Justiça do Estado do Rio de Janeiro
Página
12609
Carimbado Eletronicamente

LASPRO
CONSULTORES

descrito na cascata de pagamentos do Anexo 1.7, a Dívida Reestruturada será paga da seguinte forma: Todos os recursos disponíveis no caixa das Recuperandas, verificados no último dia de cada exercício, com base nas demonstrações financeiras auditadas da **ENSEADA** deverão, em até 180 dias, serem considerados para distribuição pro rata para a amortização da Dívida Reestruturada e consequente pagamento dos Créditos com Garantia Real e Créditos Quirografários. O pagamento deverá ser realizado até o dia 30/06 de cada ano. Estes recursos disponíveis a serem distribuídos serão calculados de acordo com a seguinte fórmula: (+) Saldo de caixa e equivalentes de caixa (-) Despesas gerais e administrativas de manutenção das atividades, cabível apenas na hipótese em que o saldo acumulado da Reserva Técnica for inferior a R$ 100.000.000,00 (cem milhões de reais) (-) Impostos e tributos relacionados à atividade, incluindo passivo fiscal existente (-) Passivos trabalhistas (-) saldo de adiantamento de clientes (-) saldo acumulado da Reserva Técnica (=) Resultado para Fins de Partilha, conforme detalhado no Anexo 1.7. O Resultado para Fins de Partilha será distribuído até o último dia do primeiro semestre de cada exercício, de acordo com a seguinte forma: 55% (cinquenta e cinco por cento) será destinado aos Credores com Garantia Real; 15% (quinze por cento) será destinado aos Credores Quirografários e 30% (trinta por cento) será destinado a uma conta de reserva técnica das Recuperandas. Distribuição Adicional de Recursos. Caso o saldo da Reserva Técnica atinja um patamar superior a 15% (quinze por cento) da receita líquida da companhia do ano anterior, apurado



Fone: +55 11 3211-3010 / Fax: +55 11 3255-3727
R. Major Quedinho, 111 - 18º andar • Centro
01050-030 • São Paulo/SP
lasproconsultores.com.br

Fone: + 39-02 79 47 65 / Fax: + 39-02 78 44 97
Via Visconti di Modrone nº 8/10
20122 • Milão/Itália
edoardoricci.it

LASPRO
CONSULTORES

no encerramento de determinado exercício, a **ENSEADA** fará uma distribuição adicional equivalente a todo o montante que exceder o Limite da Reserva Técnica. Esse valor de distribuição adicional será partilhado na proporção de 78,6% (setenta e oito inteiros e seis décimos por cento) para os Credores com Garantia Real e Créditos Extraconcursais Reestruturados e 21,4% (vinte e inteiros e quatro décimos por cento) para os Credores Quirografários que tiverem optado pela Opção A acima prevista. O Credor Quirografário que tiver restrições para o recebimento da Dívida Reestruturada nos termos desse Plano ficará automaticamente enquadrado na Opção B (B.1 ou B.2, à livre escolha do credor) abaixo. O valor dos Créditos Quirografários que optarem pela Opção A será anualmente corrigido pela Taxa Referencial, acrescida de 0,5% a.a. (meio por cento ao ano), a serem contados a partir de 04 de outubro de 2019 (data da distribuição do pedido de recuperação judicial), sendo tal correção incorporada ao respectivo saldo devedor, o qual será pago na forma dos rateios acima prevista.

**(ii)** ***Opção B* de pagamento:** A **ENSEADA** pagará ao Credor Quirografário o crédito em dinheiro, de acordo com apenas uma das duas alternativas e descontos descritas abaixo, a critério do Credor Quirografário:

- (***B.1***) pagamento de até R$ 10.000,00 (dez mil reais), mediante a concessão, pelo Credor Quirografário, de um desconto de, ao menos, 50% (cinquenta por cento) do valor do



Fone: +55 11 3211-3010 / Fax: +55 11 3255-3727
R. Major Quedinho, 111 - 18º andar • Centro
01050-030 • São Paulo/SP
lasproconsultores.com.br

Fone: + 39-02 79 47 65 / Fax: + 39-02 78 44 97
Via Visconti di Modrone nº 8/10
20122 • Milão/Itália
edoardoricci.it

Tribunal de Justiça do Estado do Rio de Janeiro
Página
12611
Carimbado Eletronicamente

LASPRO
CONSULTORES

Crédito. Esses R$ 10.000,00 (dez mil reais) – ou valor inferior, caso 50% (cinquenta por cento) do Crédito de determinado Credor Quirografário represente quantia inferior – deverão ser quitados em 30 (trinta) parcelas mensais, iguais e consecutivas, sendo a primeira paga até o 12º (décimo segundo) mês após a Homologação Judicial do Plano. Essas parcelas serão corrigidas pela TR, acrescida de 0,5% a.a. (meio por cento ao ano), a partir de 04 de outubro de 2019 (data da distribuição do pedido de recuperação judicial), sendo que a correção total apurada nos respectivos períodos será paga apenas com a última parcela; ou

- (***B.2***) pagamento de até R$ 25.000,00 (vinte e cinco mil reais), mediante a concessão, pelo Credor Quirografário, de um desconto de, ao menos, 80% (oitenta por cento) do valor do Crédito. Esses R$ 25.000,00 (vinte e cinco mil reais) – ou valor inferior, caso 80% (oitenta por cento) do crédito de determinado Credor Quirografário represente quantia inferior – deverão ser quitados em 60 (sessenta) parcelas mensais, iguais e consecutivas, sendo a primeira paga até o 30º (trigésimo) mês após a Homologação Judicial do Plano. Essas parcelas serão corrigidas pela Taxa Referencial, acrescida de 0,5% a.a. (meio por cento ao ano), a partir de 04 de outubro de 2019 (data da distribuição do pedido de recuperação judicial), sendo que a correção total apurada nos respectivos períodos será paga apenas com a última parcela.



Fone: +55 11 3211-3010 / Fax: +55 11 3255-3727
R. Major Quedinho, 111 - 18º andar • Centro
01050-030 • São Paulo/SP
lasproconsultores.com.br

Fone: + 39-02 79 47 65 / Fax: + 39-02 78 44 97
Via Visconti di Modrone nº 8/10
20122 • Milão/Itália
edoardoricci.it

Tribunal de Justiça do Estado do Rio de Janeiro
Página
12612
Carimbado Eletronicamente

LASPRO
CONSULTORES

**(iii) Opção C de pagamento** – Pagamento de seus Créditos por meio dos recursos provenientes da alienação da UPI Porto, da UPI Industrial, da UPI Estaleiro, nos termos e nas proporções previstas na cláusula 7.4 e seguintes deste plano de recuperação judicial.

- Reestruturação dos créditos de **ME e EPP:**

a. Os Créditos detidos por ME e EPP receberão uma parcela de até R$ 15.000,00 (quinze mil reais) em até 30 (trinta) dias a partir da homologação judicial do Plano, sempre respeitando o valor do crédito de cada Credor ME e EPP.
b. Saldo Remanescente. O **GRUPO ENSEADA** pagará ao Credor ME e EPP o saldo do seu crédito, após o pagamento do montante indicado no item 6.1.1 acima, de acordo com as seguintes alternativas, a critério do Credor ME e EPP: **(i)** concessão, pelo credor, de desconto de 75% (setenta e cinco por cento) do valor do crédito, com o pagamento do saldo em 12 parcelas iguais e anuais, sendo a primeira paga em até 36 (trinta e seis) meses do pagamento previsto na Cláusula 6.1.1 acima; e **(ii)** concessão, pelo credor, de desconto de 95% (noventa e cinco por cento) do valor do crédito, com o pagamento do saldo em 3 parcelas iguais e anuais, sendo a primeira paga em até 12 (doze) meses do pagamento previsto na Cláusula 6.1.1 acima e as demais no mesmo dia dos anos subsequentes. Essas parcelas serão corrigidas pela TR (taxa referencial), a partir de 04 de outubro de 2019 (data da distribuição do pedido de recuperação judicial), sendo que a



Fone: +55 11 3211-3010 / Fax: +55 11 3255-3727
R. Major Quedinho, 111 - 18º andar • Centro
01050-030 • São Paulo/SP
lasproconsultores.com.br

Fone: + 39-02 79 47 65 / Fax: + 39-02 78 44 97
Via Visconti di Modrone nº 8/10
20122 • Milão/Itália
edoardoricci.it

Tribunal de Justiça do Estado do Rio de Janeiro
Página
12613
Carimbado Eletronicamente

LASPRO
CONSULTORES

correção total apurada nos respectivos períodos será paga apenas com a última parcela.

## IV. DILIGÊNCIA

**Responsável:** Sr. Ricardo Ricardi
**Preposto:** Pedro Roberto da Silva
**Data:** 19/07/2021
**Local:** Rua Ewerton Visco, nr. 290 – Cjs. 116-117-118 E 119 – CEP. 41820.022 – Caminho das Árvores – Salvador – Bahia

- A visita foi coordenada pela Sra. Helena Harumi Teramoto, Secretária, e conduzida pelo Sr. Elmer Vinícius Portela Pinto, Coordenador de Recursos Humanos.
- O escritório conta com uma estrutura para atender o Estaleiro Enseada do Paraguaçu e, segundo informações da Secretária e do Coordenador de Recursos Humanos, alguns colaboradores estão trabalhando no sistema Home Office.



Fone: +55 11 3211-3010 / Fax: +55 11 3255-3727
R. Major Quedinho, 111 - 18º andar • Centro
01050-030 • São Paulo/SP
lasproconsultores.com.br

Fone: + 39-02 79 47 65 / Fax: + 39-02 78 44 97
Via Visconti di Modrone nº 8/10
20122 • Milão/Itália
edoardoricci.it

Tribunal de Justiça do Estado do Rio de Janeiro
Página
12614
Carimbado Eletronicamente

LASPRO
CONSULTORES

## Prédio Comercial

## Recepção

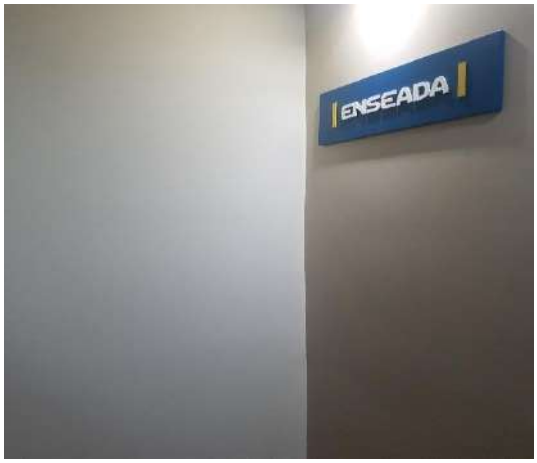

72-1005.1 CT | MM//CB

Fone: +55 11 3211-3010 / Fax: +55 11 3255-3727
R. Major Quedinho, 111 - 18º andar • Centro
01050-030 • São Paulo/SP
lasproconsultores.com.br

Fone: + 39-02 79 47 65 / Fax: + 39-02 78 44 97
Via Visconti di Modrone nº 8/10
20122 • Milão/Itália
edoardoricci.it

Tribunal de Justiça do Estado do Rio de Janeiro
Página
12615
Carimbado Eletronicamente

LASPRO
CONSULTORES

**Sala de Apoio**

72-1005.1 CT | MM//CB

Fone: +55 11 3211-3010 / Fax: +55 11 3255-3727
R. Major Quedinho, 111 - 18º andar • Centro
01050-030 • São Paulo/SP
lasproconsultores.com.br

Fone: + 39-02 79 47 65 / Fax: + 39-02 78 44 97
Via Visconti di Modrone nº 8/10
20122 • Milão/Itália
edoardoricci.it

Tribunal de Justiça do Estado do Rio de Janeiro
Página
12616
Carimbado Eletronicamente

LASPRO
CONSULTORES

## Sala de Reunião

72-1005.1 CT | MM//CB

Fone: +55 11 3211-3010 / Fax: +55 11 3255-3727
R. Major Quedinho, 111 - 18º andar • Centro
01050-030 • São Paulo/SP
lasproconsultores.com.br

Fone: + 39-02 79 47 65 / Fax: + 39-02 78 44 97
Via Visconti di Modrone nº 8/10
20122 • Milão/Itália
edoardoricci.it

Tribunal de Justiça do Estado do Rio de Janeiro
Página
12617
Carimbado Eletronicamente

LASPRO
CONSULTORES

## Área Administrativa

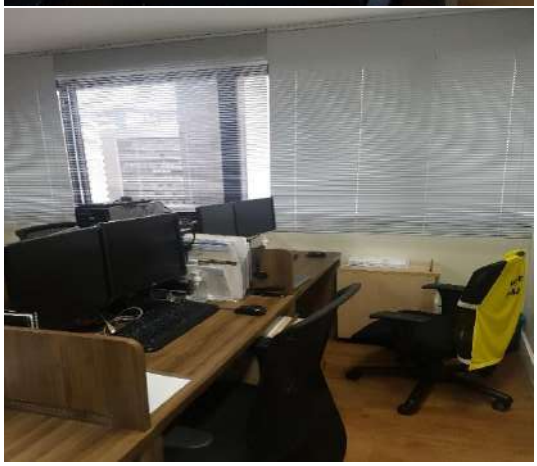

72-1005.1 CT | MM//CB

Fone: +55 11 3211-3010 / Fax: +55 11 3255-3727
R. Major Quedinho, 111 - 18º andar • Centro
01050-030 • São Paulo/SP
lasproconsultores.com.br

Fone: + 39-02 79 47 65 / Fax: + 39-02 78 44 97
Via Visconti di Modrone nº 8/10
20122 • Milão/Itália
edoardoricci.it

Tribunal de Justiça do Estado do Rio de Janeiro
Página
12618
Carimbado Eletronicamente

LASPRO
CONSULTORES

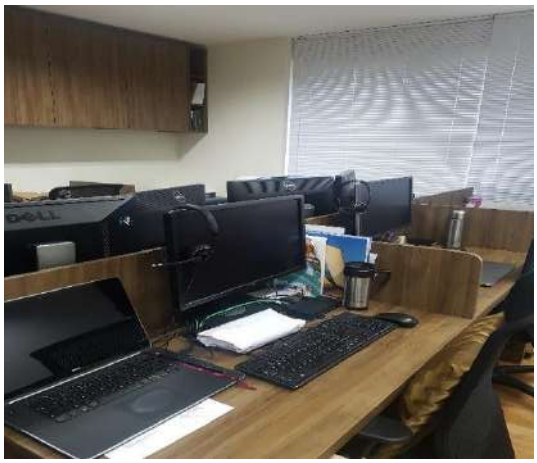

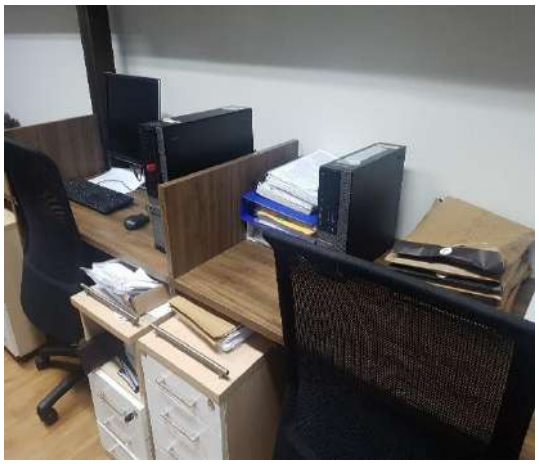

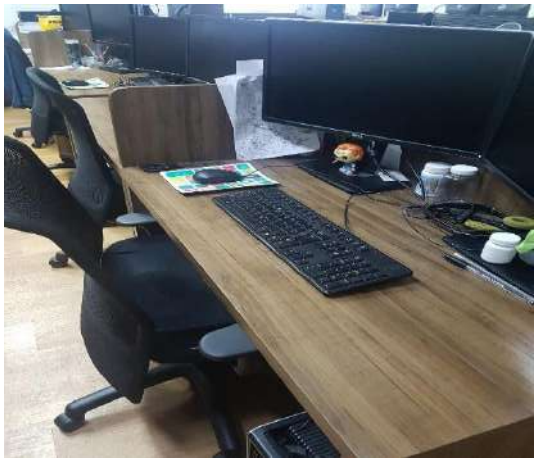

72-1005.1 CT | MM//CB

Fone: +55 11 3211-3010 / Fax: +55 11 3255-3727
R. Major Quedinho, 111 - 18º andar • Centro
01050-030 • São Paulo/SP
lasproconsultores.com.br

Fone: + 39-02 79 47 65 / Fax: + 39-02 78 44 97
Via Visconti di Modrone nº 8/10
20122 • Milão/Itália
edoardoricci.it

Tribunal de Justiça do Estado do Rio de Janeiro
Página
12619
Carimbado Eletronicamente

LASPRO
CONSULTORES

## Copiadoras

## Copa

72-1005.1 CT | MM//CB

Fone: +55 11 3211-3010 / Fax: +55 11 3255-3727
R. Major Quedinho, 111 - 18º andar • Centro
01050-030 • São Paulo/SP
lasproconsultores.com.br

Fone: + 39-02 79 47 65 / Fax: + 39-02 78 44 97
Via Visconti di Modrone nº 8/10
20122 • Milão/Itália
edoardoricci.it

Tribunal de Justiça do Estado do Rio de Janeiro
Página
12620
Carimbado Eletronicamente

LASPRO
CONSULTORES

## Sanitários

## Preposto: Pedro Roberto da Silva

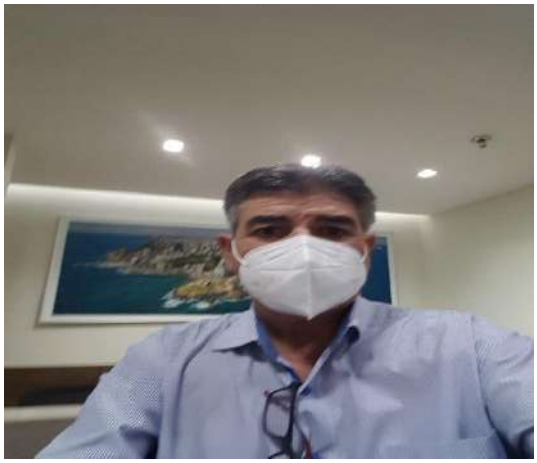

72-1005.1 CT | MM//CB

Fone: +55 11 3211-3010 / Fax: +55 11 3255-3727
R. Major Quedinho, 111 - 18º andar • Centro
01050-030 • São Paulo/SP
lasproconsultores.com.br

Fone: + 39-02 79 47 65 / Fax: + 39-02 78 44 97
Via Visconti di Modrone nº 8/10
20122 • Milão/Itália
edoardoricci.it

Tribunal de Justiça do Estado do Rio de Janeiro
Página
12621
Carimbado Eletronicamente

LASPRO
CONSULTORES

**Data:** 20.07.2021

**Local:** Rua A, Fazenda Boa Vista do Gurjão e Dendê, Anexo 2 – CEP. 44420-000 – Enseada do Paraguaçu – Maragogipe – BA

**Estaleiro Enseada do Paraguaçu**

- A visita foi coordenada pela Sra. Helena Harumi Teramoto e conduzida pelo Sr. Pedro Filho, Coordenador de Segurança do Trabalho e Meio Ambiente / Área Administrativa.
- O Estaleiro concentra a produção para a Indústria Naval e operações de Exportações de Minérios, tendo, segundo o Coordenador de Segurança do Trabalho e Meio Ambiente / Área Administrativa, um importante papel na geração de empregos e recursos para a região.
- A empresa mantém um controle de manutenção para preservação dos maquinários e também dos almoxarifados.

**Entrada**

72-1005.1 CT | MM//CB

Fone: +55 11 3211-3010 / Fax: +55 11 3255-3727
R. Major Quedinho, 111 - 18º andar • Centro
01050-030 • São Paulo/SP
lasproconsultores.com.br

Fone: + 39-02 79 47 65 / Fax: + 39-02 78 44 97
Via Visconti di Modrone nº 8/10
20122 • Milão/Itália
edoardoricci.it

Tribunal de Justiça do Estado do Rio de Janeiro
Página
12622
Carimbado Eletronicamente

LASPRO
CONSULTORES

## Prédio Administrativo

72-1005.1 CT | MM//CB

Fone: +55 11 3211-3010 / Fax: +55 11 3255-3727
R. Major Quedinho, 111 - 18º andar • Centro
01050-030 • São Paulo/SP
lasproconsultores.com.br

Fone: + 39-02 79 47 65 / Fax: + 39-02 78 44 97
Via Visconti di Modrone nº 8/10
20122 • Milão/Itália
edoardoricci.it

Tribunal de Justiça do Estado do Rio de Janeiro
Página
12623
Carimbado Eletronicamente

LASPRO
CONSULTORES

## Recepção

72-1005.1 CT | MM//CB

Fone: +55 11 3211-3010 / Fax: +55 11 3255-3727
R. Major Quedinho, 111 - 18º andar • Centro
01050-030 • São Paulo/SP
lasproconsultores.com.br

Fone: + 39-02 79 47 65 / Fax: + 39-02 78 44 97
Via Visconti di Modrone nº 8/10
20122 • Milão/Itália
edoardoricci.it

Tribunal de Justiça do Estado do Rio de Janeiro
Página
12624
Carimbado Eletronicamente

LASPRO
CONSULTORES

**Área Administrativa**

72-1005.1 CT | MM//CB

Fone: +55 11 3211-3010 / Fax: +55 11 3255-3727
R. Major Quedinho, 111 - 18º andar • Centro
01050-030 • São Paulo/SP
lasproconsultores.com.br

Fone: + 39-02 79 47 65 / Fax: + 39-02 78 44 97
Via Visconti di Modrone nº 8/10
20122 • Milão/Itália
edoardoricci.it

Tribunal de Justiça do Estado do Rio de Janeiro
Página
12625
Carimbado Eletronicamente

LASPRO
CONSULTORES

## Área de Suprimentos

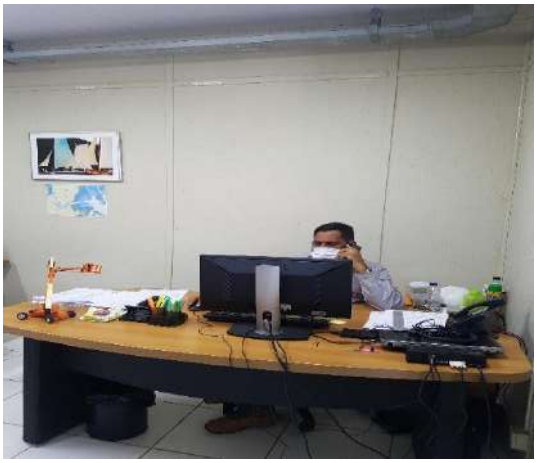

## Tecnologia da Informação

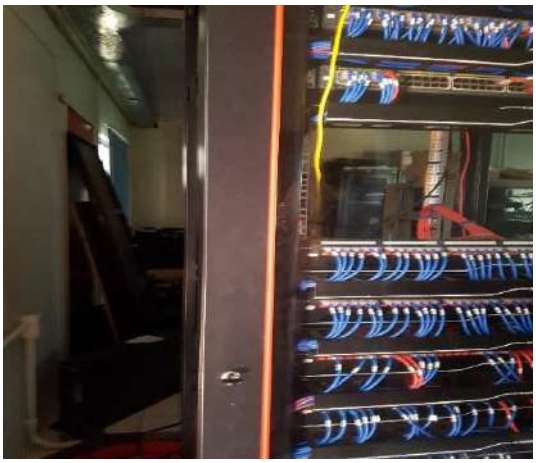

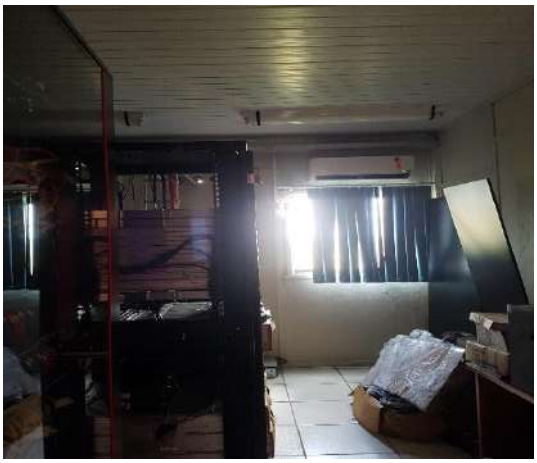

72-1005.1 CT | MM//CB

Fone: +55 11 3211-3010 / Fax: +55 11 3255-3727
R. Major Quedinho, 111 - 18º andar • Centro
01050-030 • São Paulo/SP
lasproconsultores.com.br

Fone: + 39-02 79 47 65 / Fax: + 39-02 78 44 97
Via Visconti di Modrone nº 8/10
20122 • Milão/Itália
edoardoricci.it

Tribunal de Justiça do Estado do Rio de Janeiro
Página
12626
Carimbado Eletronicamente

LASPRO
CONSULTORES

**Copiadoras**

**Controlador de Ponto**

**Copa**

72-1005.1 CT | MM//CB

Fone: +55 11 3211-3010 / Fax: +55 11 3255-3727
R. Major Quedinho, 111 - 18º andar • Centro
01050-030 • São Paulo/SP
lasproconsultores.com.br

Fone: + 39-02 79 47 65 / Fax: + 39-02 78 44 97
Via Visconti di Modrone nº 8/10
20122 • Milão/Itália
edoardoricci.it

Tribunal de Justiça do Estado do Rio de Janeiro
Página
12627
Carimbado Eletronicamente

LASPRO
CONSULTORES

## Reforma

## Cozinha / Refeitório

72-1005.1 CT | MM//CB

Fone: +55 11 3211-3010 / Fax: +55 11 3255-3727
R. Major Quedinho, 111 - 18º andar • Centro
01050-030 • São Paulo/SP
lasproconsultores.com.br

Fone: + 39-02 79 47 65 / Fax: + 39-02 78 44 97
Via Visconti di Modrone nº 8/10
20122 • Milão/Itália
edoardoricci.it

Tribunal de Justiça do Estado do Rio de Janeiro
Página
12628
Carimbado Eletronicamente

LASPRO
CONSULTORES

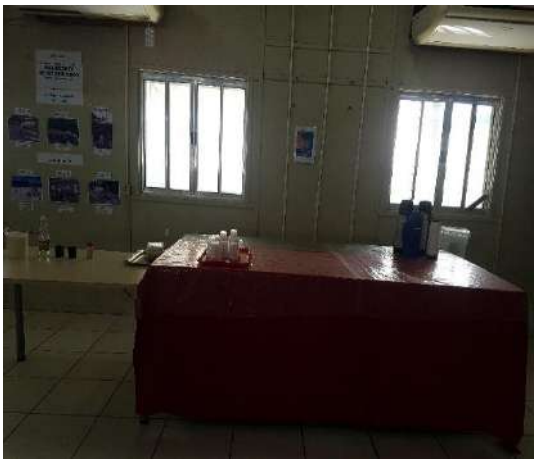

72-1005.1 CT | MM//CB

Fone: +55 11 3211-3010 / Fax: +55 11 3255-3727
R. Major Quedinho, 111 - 18º andar • Centro
01050-030 • São Paulo/SP
lasproconsultores.com.br

Fone: + 39-02 79 47 65 / Fax: + 39-02 78 44 97
Via Visconti di Modrone nº 8/10
20122 • Milão/Itália
edoardoricci.it

Tribunal de Justiça do Estado do Rio de Janeiro
Página
12629
Carimbado Eletronicamente

LASPRO
CONSULTORES

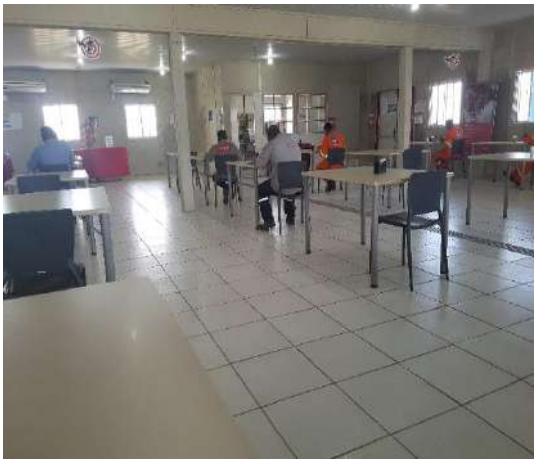

**Prevenção**

**Abastecimento**

72-1005.1 CT | MM//CB

Fone: +55 11 3211-3010 / Fax: +55 11 3255-3727
R. Major Quedinho, 111 - 18º andar • Centro
01050-030 • São Paulo/SP
lasproconsultores.com.br

Fone: + 39-02 79 47 65 / Fax: + 39-02 78 44 97
Via Visconti di Modrone nº 8/10
20122 • Milão/Itália
edoardoricci.it

Tribunal de Justiça do Estado do Rio de Janeiro
Página
12630
Carimbado Eletronicamente

LASPRO
CONSULTORES

## Apoio Operacional

## Pátio

72-1005.1 CT | MM//CB

Fone: +55 11 3211-3010 / Fax: +55 11 3255-3727
R. Major Quedinho, 111 - 18º andar • Centro
01050-030 • São Paulo/SP
lasproconsultores.com.br

Fone: + 39-02 79 47 65 / Fax: + 39-02 78 44 97
Via Visconti di Modrone nº 8/10
20122 • Milão/Itália
edoardoricci.it

Tribunal de Justiça do Estado do Rio de Janeiro
Página
12631
Carimbado Eletronicamente

LASPRO
CONSULTORES

72-1005.1 CT | MM//CB

Fone: +55 11 3211-3010 / Fax: +55 11 3255-3727
R. Major Quedinho, 111 - 18º andar • Centro
01050-030 • São Paulo/SP
lasproconsultores.com.br

Fone: + 39-02 79 47 65 / Fax: + 39-02 78 44 97
Via Visconti di Modrone nº 8/10
20122 • Milão/Itália
edoardoricci.it

Tribunal de Justiça do Estado do Rio de Janeiro
Página
12632
Carimbado Eletronicamente

LASPRO
CONSULTORES

72-1005.1 CT | MM//CB

Fone: +55 11 3211-3010 / Fax: +55 11 3255-3727
R. Major Quedinho, 111 - 18º andar • Centro
01050-030 • São Paulo/SP
lasproconsultores.com.br

Fone: + 39-02 79 47 65 / Fax: + 39-02 78 44 97
Via Visconti di Modrone nº 8/10
20122 • Milão/Itália
edoardoricci.it

Tribunal de Justiça do Estado do Rio de Janeiro
Página
12633
Carimbado Eletronicamente

LASPRO
CONSULTORES

72-1005.1 CT | MM//CB

Fone: +55 11 3211-3010 / Fax: +55 11 3255-3727
R. Major Quedinho, 111 - 18º andar • Centro
01050-030 • São Paulo/SP
lasproconsultores.com.br

Fone: + 39-02 79 47 65 / Fax: + 39-02 78 44 97
Via Visconti di Modrone nº 8/10
20122 • Milão/Itália
edoardoricci.it

Tribunal de Justiça do Estado do Rio de Janeiro
Página
12634
Carimbado Eletronicamente

LASPRO
CONSULTORES

**Cabines – Jateamento / Pintura**

72-1005.1 CT | MM//CB

Fone: +55 11 3211-3010 / Fax: +55 11 3255-3727
R. Major Quedinho, 111 - 18º andar • Centro
01050-030 • São Paulo/SP
lasproconsultores.com.br

Fone: + 39-02 79 47 65 / Fax: + 39-02 78 44 97
Via Visconti di Modrone nº 8/10
20122 • Milão/Itália
edoardoricci.it

Tribunal de Justiça do Estado do Rio de Janeiro
Página
12635
Carimbado Eletronicamente

LASPRO
CONSULTORES

72-1005.1 CT | MM//CB

Fone: +55 11 3211-3010 / Fax: +55 11 3255-3727
R. Major Quedinho, 111 - 18º andar • Centro
01050-030 • São Paulo/SP
lasproconsultores.com.br

Fone: + 39-02 79 47 65 / Fax: + 39-02 78 44 97
Via Visconti di Modrone nº 8/10
20122 • Milão/Itália
edoardoricci.it

Tribunal de Justiça do Estado do Rio de Janeiro
Página
12636
Carimbado Eletronicamente

LASPRO
CONSULTORES

72-1005.1 CT | MM//CB

Fone: +55 11 3211-3010 / Fax: +55 11 3255-3727
R. Major Quedinho, 111 - 18º andar • Centro
01050-030 • São Paulo/SP
lasproconsultores.com.br

Fone: + 39-02 79 47 65 / Fax: + 39-02 78 44 97
Via Visconti di Modrone nº 8/10
20122 • Milão/Itália
edoardoricci.it

Tribunal de Justiça do Estado do Rio de Janeiro
Página
12637
Carimbado Eletronicamente

LASPRO
CONSULTORES

**Subestação de Energia**

**Expedição / Balança**

**Almoxarifado**

72-1005.1 CT | MM//CB

Fone: +55 11 3211-3010 / Fax: +55 11 3255-3727
R. Major Quedinho, 111 - 18º andar • Centro
01050-030 • São Paulo/SP
lasproconsultores.com.br

Fone: + 39-02 79 47 65 / Fax: + 39-02 78 44 97
Via Visconti di Modrone nº 8/10
20122 • Milão/Itália
edoardoricci.it

Tribunal de Justiça do Estado do Rio de Janeiro
Página
12638
Carimbado Eletronicamente

LASPRO
CONSULTORES

72-1005.1 CT | MM//CB

Fone: +55 11 3211-3010 / Fax: +55 11 3255-3727
R. Major Quedinho, 111 - 18º andar • Centro
01050-030 • São Paulo/SP
lasproconsultores.com.br

Fone: + 39-02 79 47 65 / Fax: + 39-02 78 44 97
Via Visconti di Modrone nº 8/10
20122 • Milão/Itália
edoardoricci.it

Tribunal de Justiça do Estado do Rio de Janeiro
Página
12639
Carimbado Eletronicamente

LASPRO
CONSULTORES

72-1005.1 CT | MM//CB

Fone: +55 11 3211-3010 / Fax: +55 11 3255-3727
R. Major Quedinho, 111 - 18º andar • Centro
01050-030 • São Paulo/SP
lasproconsultores.com.br

Fone: + 39-02 79 47 65 / Fax: + 39-02 78 44 97
Via Visconti di Modrone nº 8/10
20122 • Milão/Itália
edoardoricci.it

Tribunal de Justiça do Estado do Rio de Janeiro
Página
12640
Carimbado Eletronicamente

LASPRO
CONSULTORES

**Centro Tecnológico – Produção / Maquinários / Equipamentos**

72-1005.1 CT | MM//CB

Fone: +55 11 3211-3010 / Fax: +55 11 3255-3727
R. Major Quedinho, 111 - 18º andar • Centro
01050-030 • São Paulo/SP
lasproconsultores.com.br

Fone: + 39-02 79 47 65 / Fax: + 39-02 78 44 97
Via Visconti di Modrone nº 8/10
20122 • Milão/Itália
edoardoricci.it

Tribunal de Justiça do Estado do Rio de Janeiro
Página
12641
Carimbado Eletronicamente

LASPRO
CONSULTORES

72-1005.1 CT | MM//CB

Fone: +55 11 3211-3010 / Fax: +55 11 3255-3727
R. Major Quedinho, 111 - 18º andar • Centro
01050-030 • São Paulo/SP
lasproconsultores.com.br

Fone: + 39-02 79 47 65 / Fax: + 39-02 78 44 97
Via Visconti di Modrone nº 8/10
20122 • Milão/Itália
edoardoricci.it

Tribunal de Justiça do Estado do Rio de Janeiro
Página
12642
Carimbado Eletronicamente

LASPRO
CONSULTORES

72-1005.1 CT | MM//CB

Fone: +55 11 3211-3010 / Fax: +55 11 3255-3727
R. Major Quedinho, 111 - 18º andar • Centro
01050-030 • São Paulo/SP
lasproconsultores.com.br

Fone: + 39-02 79 47 65 / Fax: + 39-02 78 44 97
Via Visconti di Modrone nº 8/10
20122 • Milão/Itália
edoardoricci.it

Tribunal de Justiça do Estado do Rio de Janeiro
Página
12643
Carimbado Eletronicamente

LASPRO
CONSULTORES

72-1005.1 CT | MM//CB

Fone: +55 11 3211-3010 / Fax: +55 11 3255-3727
R. Major Quedinho, 111 - 18º andar • Centro
01050-030 • São Paulo/SP
lasproconsultores.com.br

Fone: + 39-02 79 47 65 / Fax: + 39-02 78 44 97
Via Visconti di Modrone nº 8/10
20122 • Milão/Itália
edoardoricci.it

Tribunal de Justiça do Estado do Rio de Janeiro
Página
12644
Carimbado Eletronicamente

LASPRO
CONSULTORES

72-1005.1 CT | MM//CB

Fone: +55 11 3211-3010 / Fax: +55 11 3255-3727
R. Major Quedinho, 111 - 18º andar • Centro
01050-030 • São Paulo/SP
lasproconsultores.com.br

Fone: + 39-02 79 47 65 / Fax: + 39-02 78 44 97
Via Visconti di Modrone nº 8/10
20122 • Milão/Itália
edoardoricci.it

Tribunal de Justiça do Estado do Rio de Janeiro
Página
12645
Carimbado Eletronicamente

LASPRO
CONSULTORES

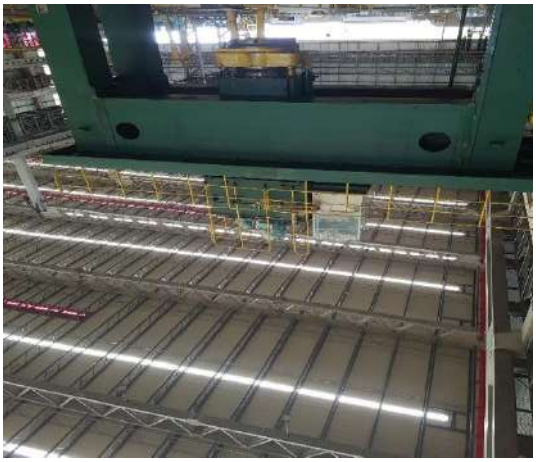

72-1005.1 CT | MM//CB

Fone: +55 11 3211-3010 / Fax: +55 11 3255-3727
R. Major Quedinho, 111 - 18º andar • Centro
01050-030 • São Paulo/SP
lasproconsultores.com.br

Fone: + 39-02 79 47 65 / Fax: + 39-02 78 44 97
Via Visconti di Modrone nº 8/10
20122 • Milão/Itália
edoardoricci.it

Tribunal de Justiça do Estado do Rio de Janeiro
Página
12646
Carimbado Eletronicamente

LASPRO
CONSULTORES

72-1005.1 CT | MM//CB

Fone: +55 11 3211-3010 / Fax: +55 11 3255-3727
R. Major Quedinho, 111 - 18º andar • Centro
01050-030 • São Paulo/SP
lasproconsultores.com.br

Fone: + 39-02 79 47 65 / Fax: + 39-02 78 44 97
Via Visconti di Modrone nº 8/10
20122 • Milão/Itália
edoardoricci.it

Tribunal de Justiça do Estado do Rio de Janeiro
Página
12647
Carimbado Eletronicamente

LASPRO
CONSULTORES

72-1005.1 CT | MM//CB

Fone: +55 11 3211-3010 / Fax: +55 11 3255-3727
R. Major Quedinho, 111 - 18º andar • Centro
01050-030 • São Paulo/SP
lasproconsultores.com.br

Fone: + 39-02 79 47 65 / Fax: + 39-02 78 44 97
Via Visconti di Modrone nº 8/10
20122 • Milão/Itália
edoardoricci.it

Tribunal de Justiça do Estado do Rio de Janeiro
Página
12648
Carimbado Eletronicamente

LASPRO
CONSULTORES

72-1005.1 CT | MM//CB

Fone: +55 11 3211-3010 / Fax: +55 11 3255-3727
R. Major Quedinho, 111 - 18º andar • Centro
01050-030 • São Paulo/SP
lasproconsultores.com.br

Fone: + 39-02 79 47 65 / Fax: + 39-02 78 44 97
Via Visconti di Modrone nº 8/10
20122 • Milão/Itália
edoardoricci.it

Tribunal de Justiça do Estado do Rio de Janeiro
Página
12649
Carimbado Eletronicamente

LASPRO
CONSULTORES

72-1005.1 CT | MM//CB

Fone: +55 11 3211-3010 / Fax: +55 11 3255-3727
R. Major Quedinho, 111 - 18º andar • Centro
01050-030 • São Paulo/SP
lasproconsultores.com.br

Fone: + 39-02 79 47 65 / Fax: + 39-02 78 44 97
Via Visconti di Modrone nº 8/10
20122 • Milão/Itália
edoardoricci.it

Tribunal de Justiça do Estado do Rio de Janeiro
Página
12650
Carimbado Eletronicamente

LASPRO
CONSULTORES

## Operação – Descarregamento e Armazenamento de Minérios

72-1005.1 CT | MM//CB

Fone: +55 11 3211-3010 / Fax: +55 11 3255-3727
R. Major Quedinho, 111 - 18º andar • Centro
01050-030 • São Paulo/SP
lasproconsultores.com.br

Fone: + 39-02 79 47 65 / Fax: + 39-02 78 44 97
Via Visconti di Modrone nº 8/10
20122 • Milão/Itália
edoardoricci.it

Tribunal de Justiça do Estado do Rio de Janeiro
Página
12651
Carimbado Eletronicamente

LASPRO
CONSULTORES

72-1005.1 CT | MM//CB

Fone: +55 11 3211-3010 / Fax: +55 11 3255-3727
R. Major Quedinho, 111 - 18º andar • Centro
01050-030 • São Paulo/SP
lasproconsultores.com.br

Fone: + 39-02 79 47 65 / Fax: + 39-02 78 44 97
Via Visconti di Modrone nº 8/10
20122 • Milão/Itália
edoardoricci.it

Tribunal de Justiça do Estado do Rio de Janeiro
Página
12652
Carimbado Eletronicamente

LASPRO
CONSULTORES

**Área – Embarque das Exportações de Minérios**

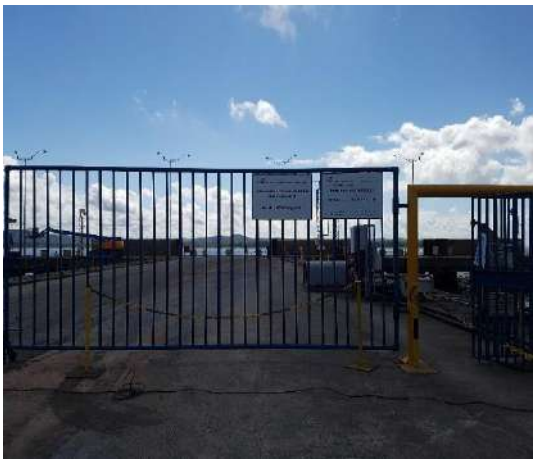

72-1005.1 CT | MM//CB

Fone: +55 11 3211-3010 / Fax: +55 11 3255-3727
R. Major Quedinho, 111 - 18º andar • Centro
01050-030 • São Paulo/SP
lasproconsultores.com.br

Fone: + 39-02 79 47 65 / Fax: + 39-02 78 44 97
Via Visconti di Modrone nº 8/10
20122 • Milão/Itália
edoardoricci.it

Tribunal de Justiça do Estado do Rio de Janeiro
Página
12653
Carimbado Eletronicamente

LASPRO
CONSULTORES

72-1005.1 CT | MM//CB

Fone: +55 11 3211-3010 / Fax: +55 11 3255-3727
R. Major Quedinho, 111 - 18º andar • Centro
01050-030 • São Paulo/SP
lasproconsultores.com.br

Fone: + 39-02 79 47 65 / Fax: + 39-02 78 44 97
Via Visconti di Modrone nº 8/10
20122 • Milão/Itália
edoardoricci.it

Tribunal de Justiça do Estado do Rio de Janeiro
Página
12654
Carimbado Eletronicamente

LASPRO
CONSULTORES

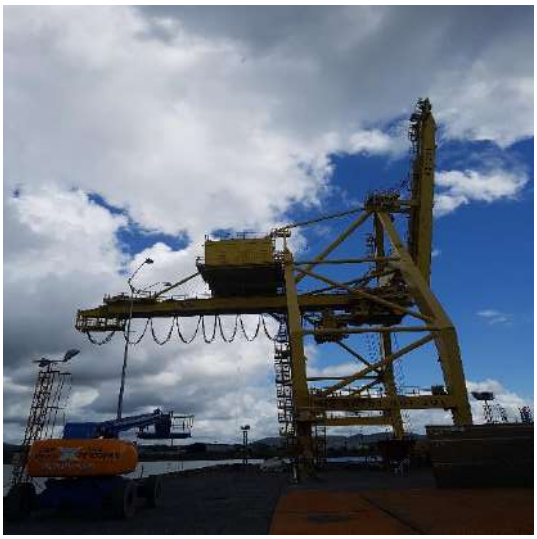

72-1005.1 CT | MM//CB

Fone: +55 11 3211-3010 / Fax: +55 11 3255-3727
R. Major Quedinho, 111 - 18º andar • Centro
01050-030 • São Paulo/SP
lasproconsultores.com.br

Fone: + 39-02 79 47 65 / Fax: + 39-02 78 44 97
Via Visconti di Modrone nº 8/10
20122 • Milão/Itália
edoardoricci.it

Tribunal de Justiça do Estado do Rio de Janeiro
Página
12655
Carimbado Eletronicamente

LASPRO
CONSULTORES

72-1005.1 CT | MM//CB

Fone: +55 11 3211-3010 / Fax: +55 11 3255-3727
R. Major Quedinho, 111 - 18º andar • Centro
01050-030 • São Paulo/SP
lasproconsultores.com.br

Fone: + 39-02 79 47 65 / Fax: + 39-02 78 44 97
Via Visconti di Modrone nº 8/10
20122 • Milão/Itália
edoardoricci.it

Tribunal de Justiça do Estado do Rio de Janeiro
Página
12656
Carimbado Eletronicamente

LASPRO
CONSULTORES

**Área – Descanso dos Caminhoneiros**

72-1005.1 CT | MM//CB

Fone: +55 11 3211-3010 / Fax: +55 11 3255-3727
R. Major Quedinho, 111 - 18º andar • Centro
01050-030 • São Paulo/SP
lasproconsultores.com.br

Fone: + 39-02 79 47 65 / Fax: + 39-02 78 44 97
Via Visconti di Modrone nº 8/10
20122 • Milão/Itália
edoardoricci.it

Tribunal de Justiça do Estado do Rio de Janeiro
Página
12657
Carimbado Eletronicamente

LASPRO
CONSULTORES

**Preposto: Pedro Roberto da Silva**

## V. PENDÊNCIAS

66. Para o período que abrange este Relatório, se faz necessária a disponibilização da segregação do passivo concursal e extraconcursal. Além disso, acrescenta-se que essa informação deve contemplar o KIT MENSAL apresentado à esta Administradora Judicial.

## VI. CONCLUSÃO

67. Com base na análise dos documentos contábeis apresentados, conclui-se que a **ENSEADA NAVAL** vem operando normalmente, auferindo lucro contábil de forma acumulada, até julho do exercício de 2021, decorrente principalmente do reconhecimento das "*variações cambiais*" sobre operações em moeda estrangeira.



Fone: +55 11 3211-3010 / Fax: +55 11 3255-3727
R. Major Quedinho, 111 - 18º andar • Centro
01050-030 • São Paulo/SP
lasproconsultores.com.br

Fone: + 39-02 79 47 65 / Fax: + 39-02 78 44 97
Via Visconti di Modrone nº 8/10
20122 • Milão/Itália
edoardoricci.it

Tribunal de Justiça do Estado do Rio de Janeiro
Página
12658
Carimbado Eletronicamente

LASPRO
CONSULTORES

68. Por outro lado, a **ENSEADA PARTICIPAÇÕES** apresentou resultado negativo nesse período, reflexo, principalmente, da inatividade operacional, somado ao elevado gasto operacional.

69. Ressalta-se que a **ENSEADA NAVAL** apresentou instabilidade no seu faturamento mensal relativo à prestação de serviços em períodos anteriores, auferindo queda de 79% nas vendas do exercício de 2020, em comparação ao faturamento do exercício de 2019, indo de acordo com a redução na contratação de estaleiros brasileiros, entretanto, de janeiro a julho de 2021, registrou considerável melhora no faturamento obtido, que ultrapassou em aproximadamente R$ 10 milhões (dez milhões de reais) as vendas efetuadas no acumulado do exercício anterior. Observa-se, que a edição 722 – maio e junho de 2021, Portos e Navios[5], traz expectativa positiva para as bases de apoio offshore, apontando cenário favorável para a Recuperanda, no sentido de que as *"bases de apoio offshore enfrentam a pandemia de olho em bons negócios na retomada da economia".*

## VII. ENCERRAMENTO

70. A Administradora Judicial informa que toda a documentação verificada para a elaboração do presente relatório encontra-se à disposição dos interessados, mediante agendamento prévio.

[5] https://www.portosenavios.com.br/edicao-722-maio-junho-2021



Fone: +55 11 3211-3010 / Fax: +55 11 3255-3727
R. Major Quedinho, 111 - 18º andar • Centro
01050-030 • São Paulo/SP
lasproconsultores.com.br

Fone: + 39-02 79 47 65 / Fax: + 39-02 78 44 97
Via Visconti di Modrone nº 8/10
20122 • Milão/Itália
edoardoricci.it

Tribunal de Justiça do Estado do Rio de Janeiro
Página
12659
Carimbado Eletronicamente

LASPRO
CONSULTORES

71. Sendo o que havia a relatar, a Administradora Judicial permanece à disposição de Vossa Excelência, dos credores, do Ministério Público e demais interessados.

São Paulo, 10 de setembro de 2021.

**LASPRO CONSULTORES LTDA.**
**Administradora Judicial**
**Oreste Nestor de Souza Laspro**
**OAB/SP nº 98.628**

72-1005.1 CT | MM//CB

Fone: +55 11 3211-3010 / Fax: +55 11 3255-3727
R. Major Quedinho, 111 - 18º andar • Centro
01050-030 • São Paulo/SP
lasproconsultores.com.br

Fone: + 39-02 79 47 65 / Fax: + 39-02 78 44 97
Via Visconti di Modrone nº 8/10
20122 • Milão/Itália
edoardoricci.it